

KS/KAS tipinės schemos. Redakcija: 2024-02-09.

Šiame dokumente pateikiamos tipinės schemos šių tipų spintoms:

1.	0,4 kV įvadinės apskaitos spintos skirtos trifaziams tiesioginio jungimo apskaitos prietaisams įrengti (IAS 3F)		
1.1.	KAS (IAS 3F) 1 skaitikl., tvirtinama ant atramos	IAS-7-201 su apk.	Schema Nr. 1
1.2.	KAS (IAS 3F) 1 skaitikl., pastatoma ant pagrindo	IAS-7-201 su p.	Schema Nr. 2
1.3.	KAS (IAS 3F) 2 skaitikl., tvirtinama ant atramos	IAS-7-202 su apk.	Schema Nr. 3
1.4.	KAS (IAS 3F) 2 skaitikl., pastatoma ant pagrindo	IAS-7-202 su p.	Schema Nr. 4
-	KAS (IAS 3F) 9 skaitikl., pastatoma ant pagrindo	IAS-7-209 su p.	Schema Nr. 5
2.	0,4 kV kabelių spintos be vietos apskaitos prietaisams (KS)		
2.1.	KS su 2 vnt. kirtiklių-saugiklių blokais ir 2 rezervinėmis vietomis kirtiklių-saugiklių blokams	TKS-4 su p.	Schema Nr. 6
2.2.	KS su 3 vnt. kirtiklių-saugiklių blokais ir 3 rezervinėmis vietomis kirtiklių-saugiklių blokams	TKS-6 su p.	Schema Nr. 7
3.	0,4 kV kabelių spintos su vieta apskaitos prietaisams (KS/KAS)		
3.1.	KS/KAS - 1 vnt. kirtiklių-saugiklių bloku, 1 rezervinė vieta kirtiklių-saugiklių blokui, vieta kabelio prijungimui ir 2 vietos apskaitos prietaisams	KSA-2-2 su p.	Schema Nr. 8
3.2.	KS/KAS - 1 vnt. kirtiklių-saugiklių bloku, 1 rezervinė vieta kirtiklių-saugiklių blokui, vieta kabelio prijungimui ir 4 vietos apskaitos prietaisams	KSA-4-4 su p.	Schema Nr. 9
3.3.	KS/KAS - 1 vnt. kirtiklių-saugiklių bloku, 1 rezervinė vieta kirtiklių-saugiklių blokui, vieta kabelio prijungimui ir 6 vietos apskaitos prietaisams	KSA-3V-6 su p.	Schema Nr. 10
3.4.	KS/KAS - 2 vnt. kirtiklių-saugiklių blokais, vieta kabelio prijungimui ir 2 vietos apsk. prietaisams	KSA-2-2 su p.	Schema Nr. 11
3.5.	KS/KAS - 2 vnt. kirtiklių-saugiklių blokais, vieta kabelio prijungimui ir 4 vietos apsk. prietaisams	KSA-4-4 su p.	Schema Nr. 12
3.6.	KS/KAS - 2 vnt. kirtiklių-saugiklių blokais, vieta kabelio prijungimui ir 6 vietos apsk. prietaisams	KSA-3V-6 su p.	Schema Nr. 13
3.7.	KS/KAS - 3 vnt. kirtiklių-saugiklių blokais, vieta kabelio prijungimui ir 4 vietos apsk. prietaisams	KSA-4-4 su p.	Schema Nr. 14

Bendrosios pastabos

Taikomos šiame dokumente pateiktoms kabelių spintų schemoms:

1.	Linijų prijunginiuose maksimalus komutavimo ir apsaugos įrenginių (kirtiklių-saugiklių blokų) skaičius spintoje KSA-2-2 atveju yra 2 vnt., KSA-4-4 atveju - 3 vnt., KSA-3V-6 atveju - 2 vnt., TKS-4 atveju - 3 vnt., o TKS-6 atveju - 5 vnt.
----	--

KS/KAS šablonuose naudojamų numatytųjų dėmenų atitikmenys pagal aktualius techninius reikalavimus

Apskaitai skirtų automatinį jungiklių rūšies tekstinė informacija:

Kai spintoje, skirtoje trifaziams netiesioginio jungimo apskaitos prietaisams (su srovės matavimo transformatoriais) įrengti, montuojami reguliuojami automatiniai jungikliai, vietoje šablonuose numatytų dėmenų "C...A" turi būti nurodomi dėmenys "In ...A" ir "Ir ...A".

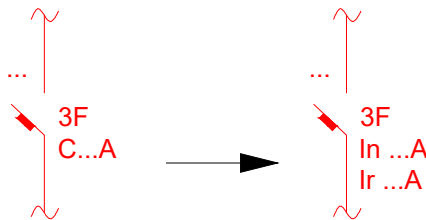

ŠABLONŲ PASTABOS:

* Išaiškinimus žiūrėti DWG faile "Tipinių schemų šablonai" aprašymą: "4. Aiškinamieji tekstai ir lentelės." > "Vartotojų tekstinė informacija".

Schema Nr. 1
1.1.

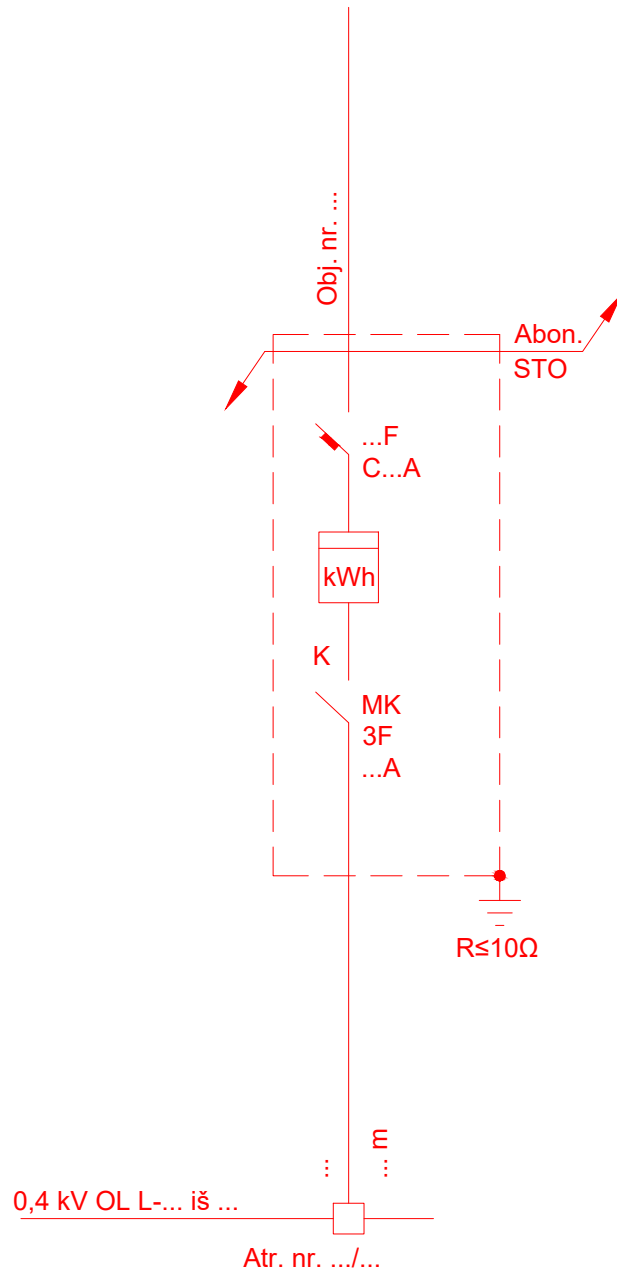

IAS-7-201 su apk. (1 skaitikl., tvirtinama ant atramos)
KAS (IAS 3F)

KVAL. PATV. DOK. NR.	...			STATINIO PROJEKTO PAVADINIMAS		
...	STATINIO NUMERIS IR PAVADINIMAS, DOKUMENTO PAVADINIMAS		LAIDA
...
...	STATYTOJAS IR (ARBA) UŽSAKOVAS			DOKUMENTO ŽYMUO		LAPAS
...	LAPŲ
...

Schema Nr. 2
1.2.

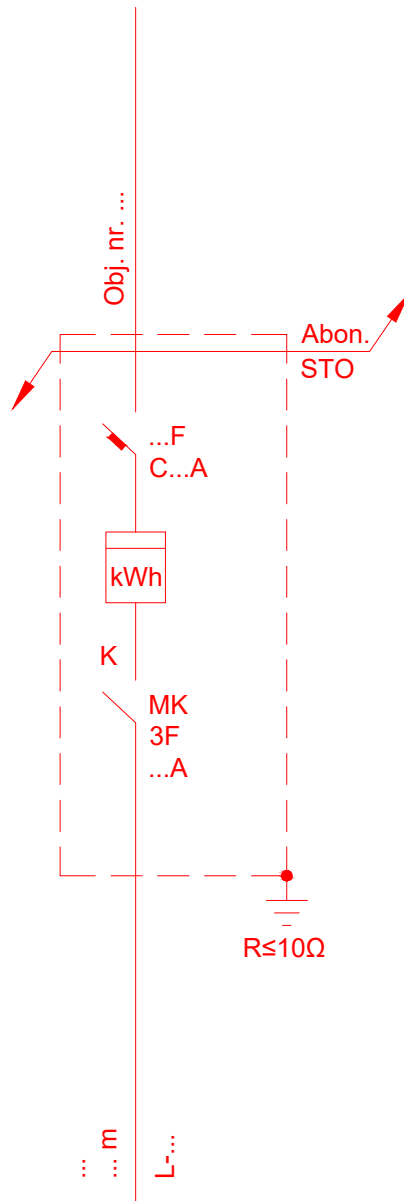

IAS-7-201 su p. (1 skaitikl., pastatoma ant pagrindo)
KAS (IAS 3F)

KVAL. PATV. DOK. NR.	...			STATINIO PROJEKTO PAVADINIMAS	
...	STATINIO NUMERIS IR PAVADINIMAS, DOKUMENTO PAVADINIMAS	LAIDA
			
...	STATYTOJAS IR (ARBA) UŽSAKOVAS			DOKUMENTO ŽYMUO	LAPAS
...	LAPŲ
			

Schema Nr. 3
1.3.

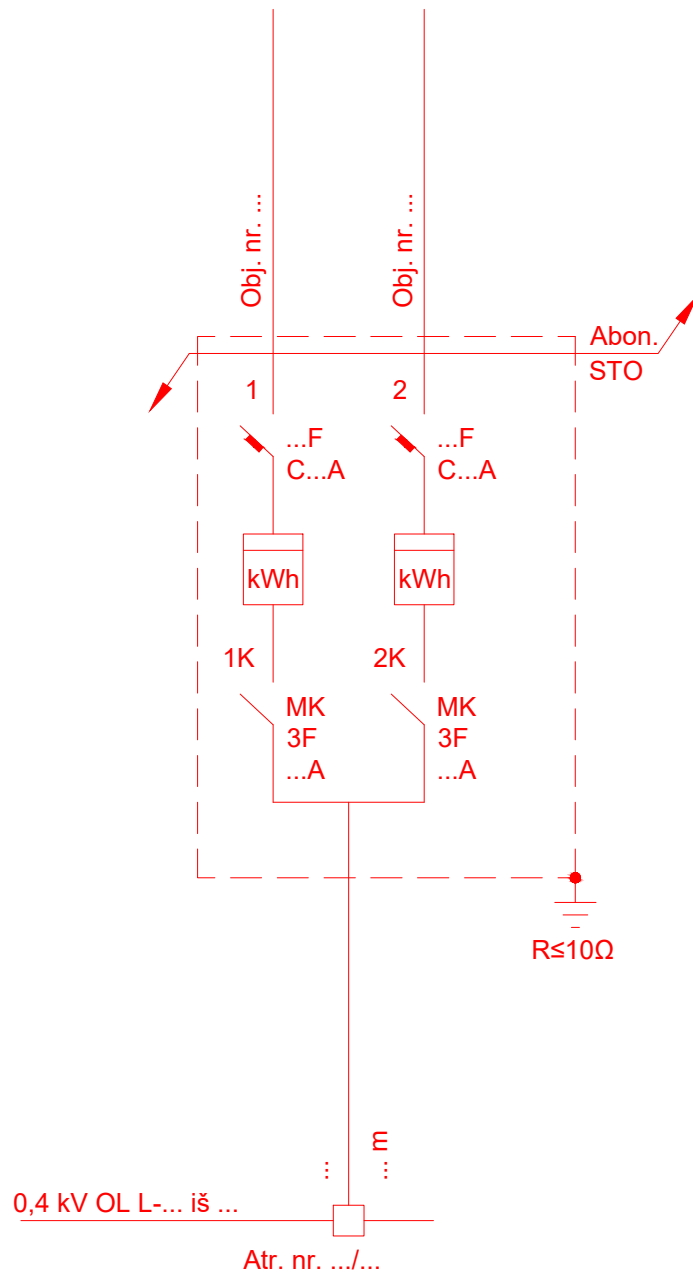

IAS-7-202 su apk. (2 skaitikl., tvirtinama ant atramos)
KAS (IAS 3F)

KVAL. PATV. DOK. NR.	...			STATINIO PROJEKTO PAVADINIMAS		
...	STATINIO NUMERIS IR PAVADINIMAS, DOKUMENTO PAVADINIMAS		LAIDA
...
...	STATYTOJAS IR (ARBA) UŽSAKOVAS			DOKUMENTO ŽYMUO		LAPAS
...	LAPŲ
...

Schema Nr. 4
1.4.

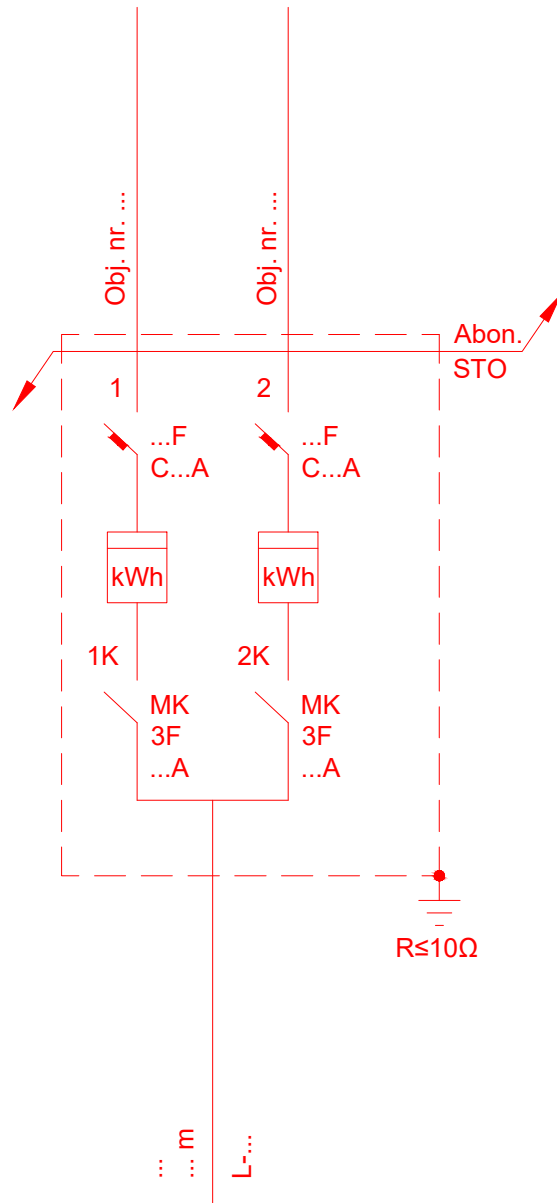

IAS-7-202 su p. (2 skaitikl., pastatoma ant pagrindo)
KAS (IAS 3F)

KVAL. PATV. DOK. NR.	...			STATINIO PROJEKTO PAVADINIMAS		
...	STATINIO NUMERIS IR PAVADINIMAS, DOKUMENTO PAVADINIMAS		LAIDA
			
...	STATYTOJAS IR (ARBA) UŽSAKOVAS			DOKUMENTO ŽYMUO		LAPAS
...		LAPŲ
			

Schema Nr. 5

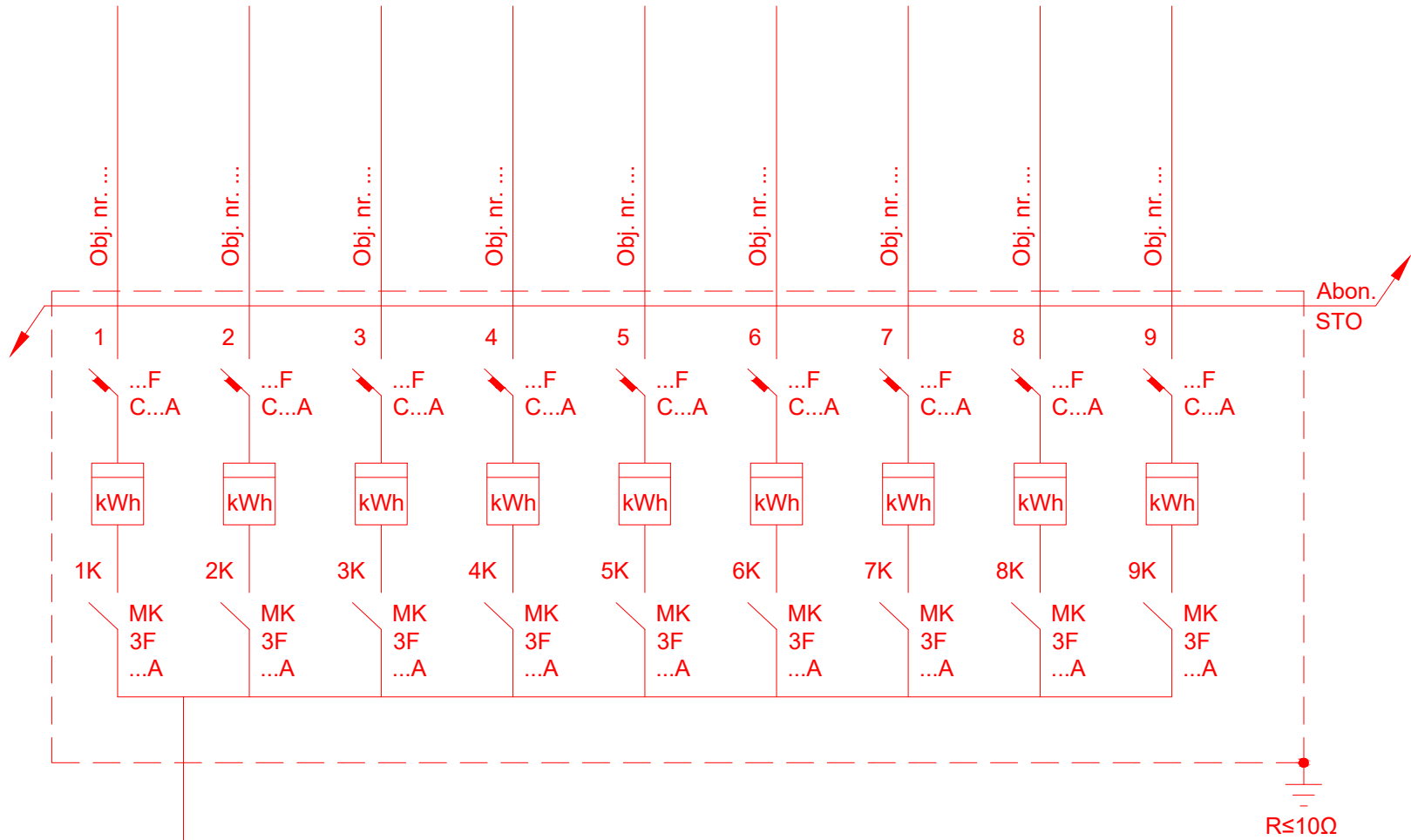

⋮ m
⋮ L

IAS-7-209 su p. (9 skaitikl., pastatoma ant pagrindo)
KAS (IAS 3F)

KVAL. PATV. DOK. NR.	...			STATINIO PROJEKTO PAVADINIMAS	

...	STATINIO NUMERIS IR PAVADINIMAS, DOKUMENTO PAVADINIMAS	LAIDA
...
...	STATYTOJAS IR (ARBA) UŽSAKOVAS			DOKUMENTO ŽYMUO	LAPAS
...	LAPŲ
...

Schema Nr. 6
2.1.

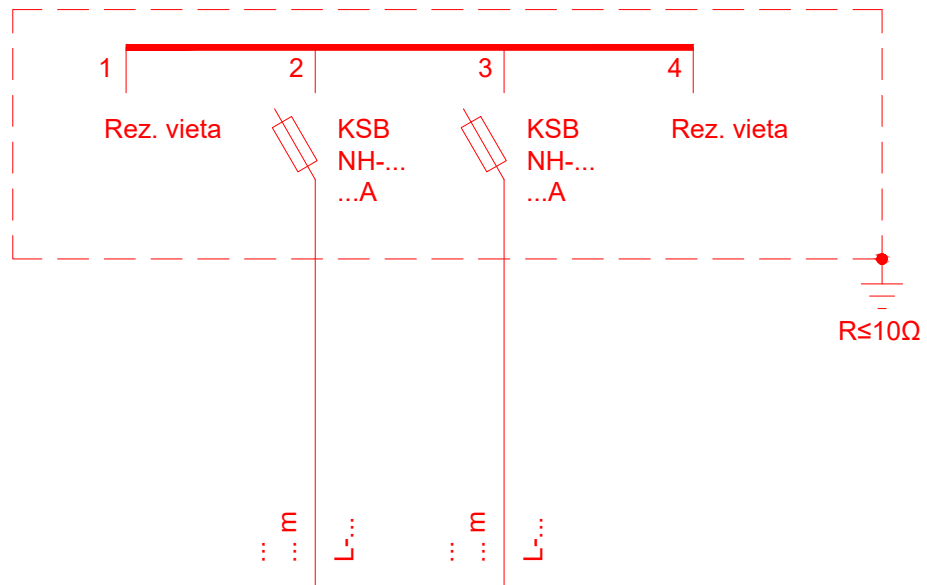

TKS-4 su p. (su 2 vnt. kirtiklių-saugiklių blokais ir 2 rezervinėmis vietomis kirtiklių-saugiklių blokams)
KS

KVAL. PATV. DOK. NR.	...			STATINIO PROJEKTO PAVADINIMAS	
...	STATINIO NUMERIS IR PAVADINIMAS, DOKUMENTO PAVADINIMAS	LAI DA
				...,
	STATYTOJAS IR (ARBA) UŽSAKOVAS			DOKUMENTO ŽYMUO	LAPAS
...	LAPŲ
			

Schema Nr. 7
2.2.

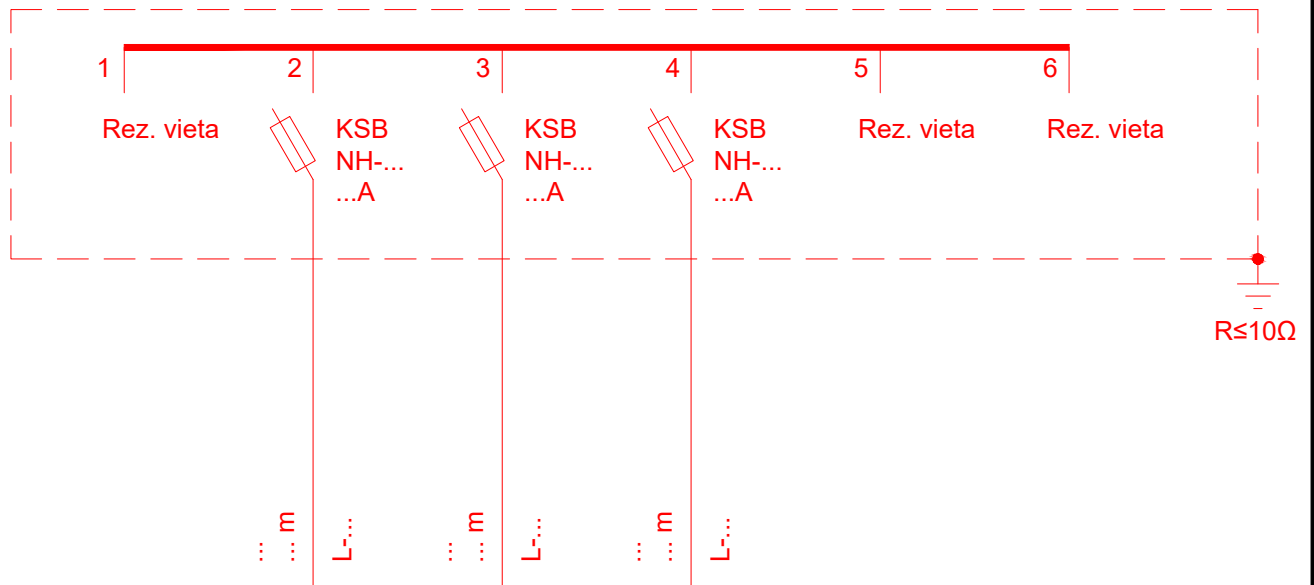

TKS-6 su p. (su 3 vnt. kirtiklių-saugiklių blokais ir 3 rezervinėmis vietomis kirtiklių-saugiklių blokams)
KS

KVAL. PATV. DOK. NR.	...			STATINIO PROJEKTO PAVADINIMAS	
...	STATINIO NUMERIS IR PAVADINIMAS, DOKUMENTO PAVADINIMAS	LAIDA
				...,
	STATYTOJAS IR (ARBA) UŽSAKOVAS			DOKUMENTO ŽYMUO	LAPAS
...	LAPŲ
			

Schema Nr. 8
3.1.

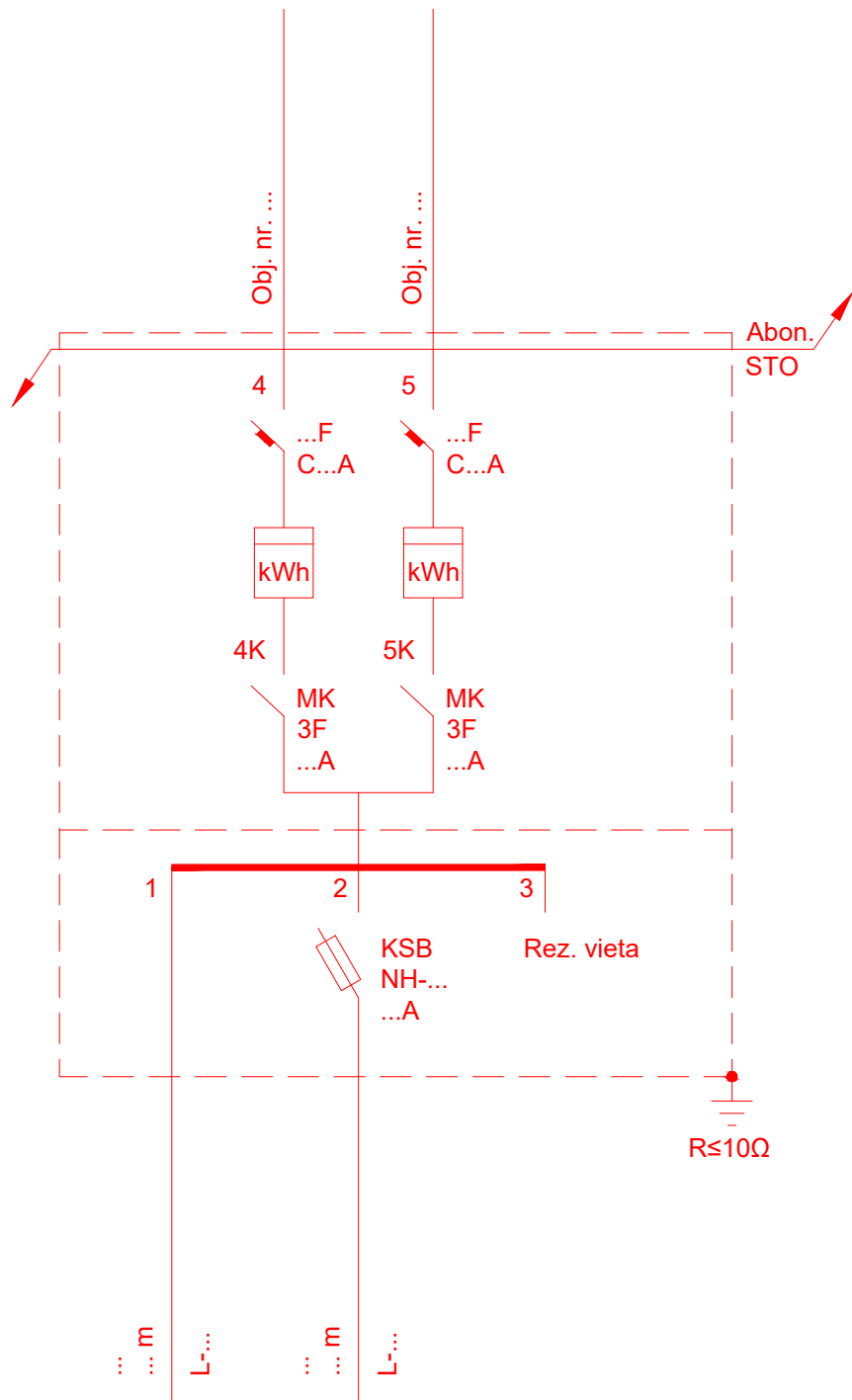

KSA-2-2 su p. (1 vnt. kirtiklių-saugiklių bloku, 1 rezervinė vieta kirtiklių-saugiklių blokui, vieta kabelio prijungimui ir 2 vietos apskaitos priet.)
KS/KAS

KVAL. PATV. DOK. NR.	...			STATINIO PROJEKTO PAVADINIMAS		
...	STATINIO NUMERIS IR PAVADINIMAS, DOKUMENTO PAVADINIMAS		LAIDA
...
...	STATYTOJAS IR (ARBA) UŽSAKOVAS			DOKUMENTO ŽYMUO		LAPAS
...	LAPŲ
...

Schema Nr. 9
3.2.

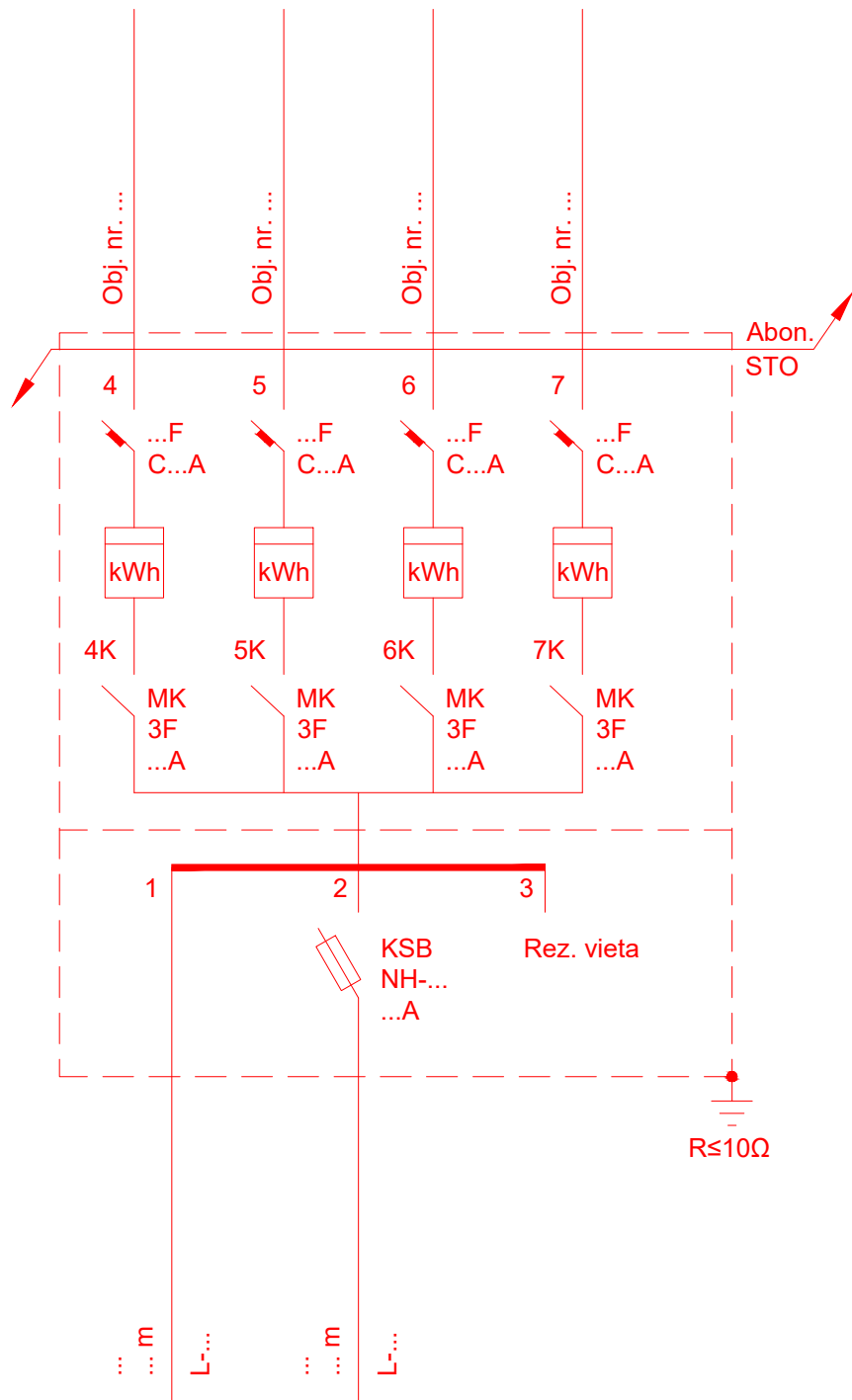

KSA-4-4 su p. (1 vnt. kirtiklių-saugiklių bloku, 1 rezervinė vieta kirtiklių-saugiklių blokui, vieta kabelio prijungimui ir 4 vietos apskaitos priet.)
KS/KAS

KVAL. PATV. DOK. NR.	...			STATINIO PROJEKTO PAVADINIMAS		
...	STATINIO NUMERIS IR PAVADINIMAS, DOKUMENTO PAVADINIMAS		LAI DA
...
...	STATYTOJAS IR (ARBA) UŽSAKOVAS			DOKUMENTO ŽYMUO		LAPAS
...	LAPŲ
...

Schema Nr. 10
3.3.

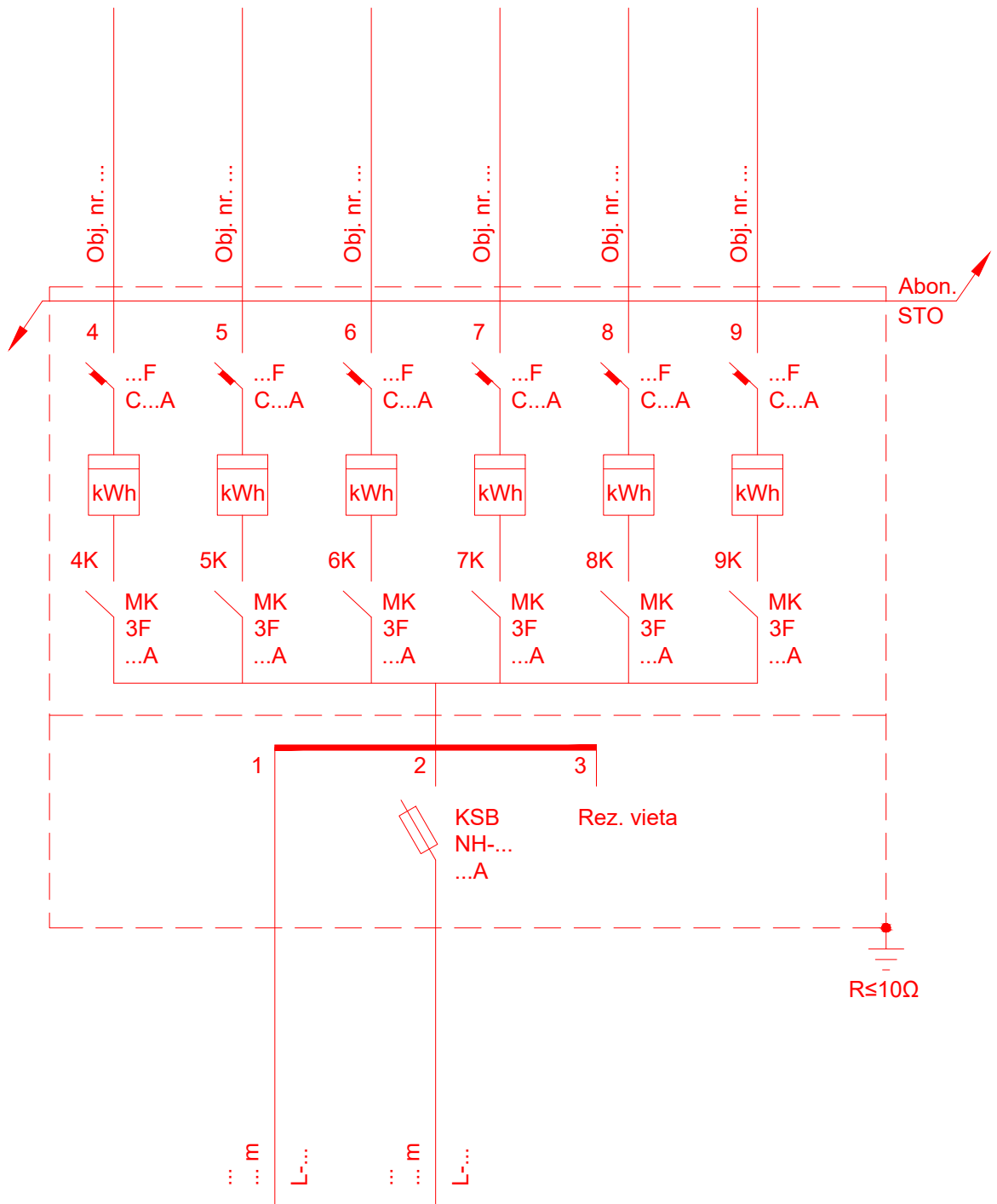

KSA-3V-6 su p. (1 vnt. kirtiklių-saugiklių bloku, 1 rezervinė vieta kirtiklių-saugiklių blokui, vieta kabelio prijungimui ir 6 vietos apskaitos priet.)
KS/KAS

KVAL. PATV. DOK. NR.	...			STATINIO PROJEKTO PAVADINIMAS	
...	STATINIO NUMERIS IR PAVADINIMAS, DOKUMENTO PAVADINIMAS	LAI DA
...
...	STATYTOJAS IR (ARBA) UŽSAKOVAS			DOKUMENTO ŽYMUO	LAPAS
...	LAPŲ
...

Schema Nr. 11
3.4.

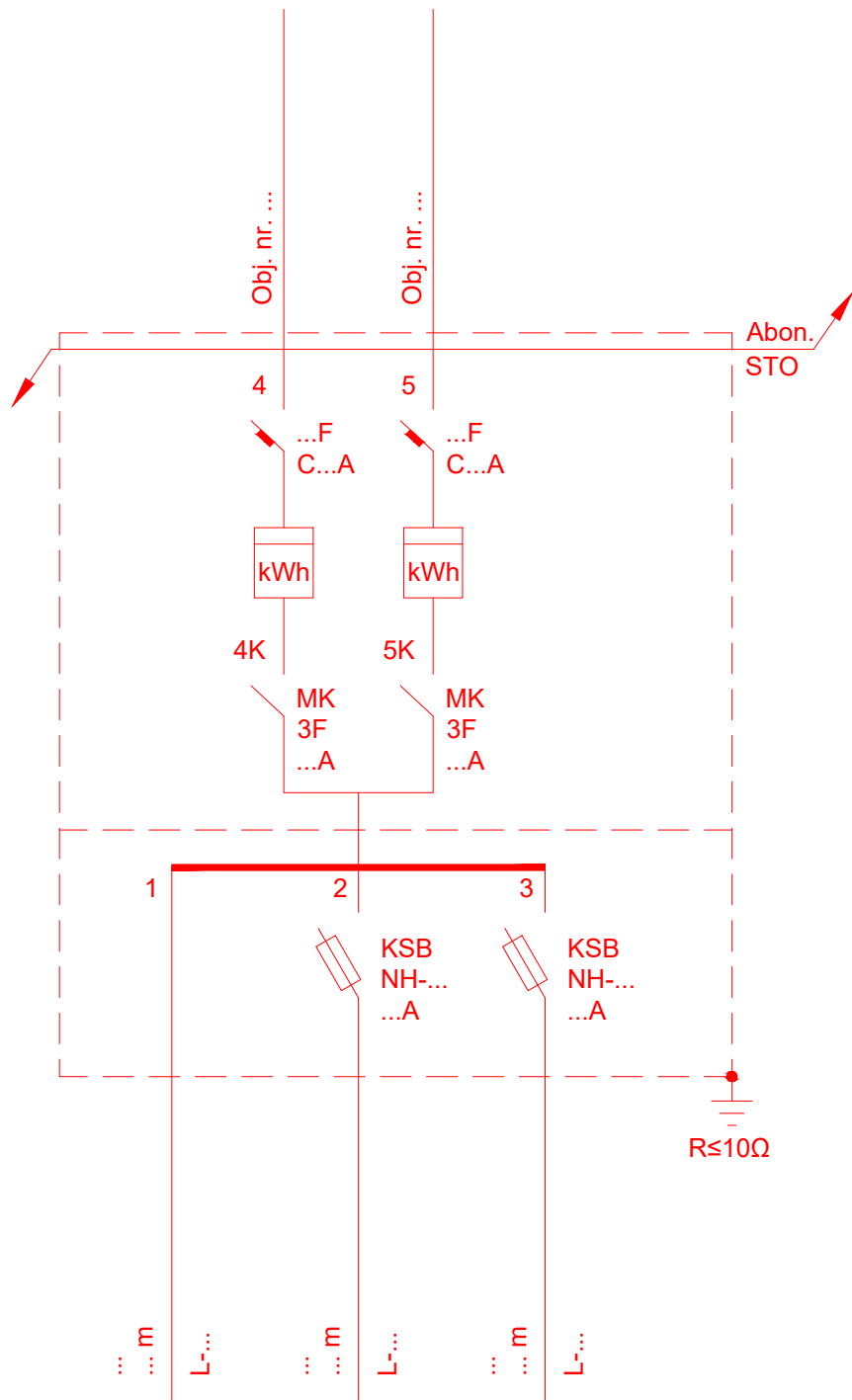

KSA-2-2 su p. (2 vnt. kirtiklių-saugiklių blokais, vieta kabelio prijungimui ir 2 vietos apskaitos prietaisams) KS/KAS

KVAL. PATV. DOK. NR.	...			STATINIO PROJEKTO PAVADINIMAS		
...	STATINIO NUMERIS IR PAVADINIMAS, DOKUMENTO PAVADINIMAS		LAIDA
...
...	STATYTOJAS IR (ARBA) UŽSAKOVAS			DOKUMENTO ŽYMUO		LAPAS
...	LAPŲ
...

Schema Nr. 12
3.5.

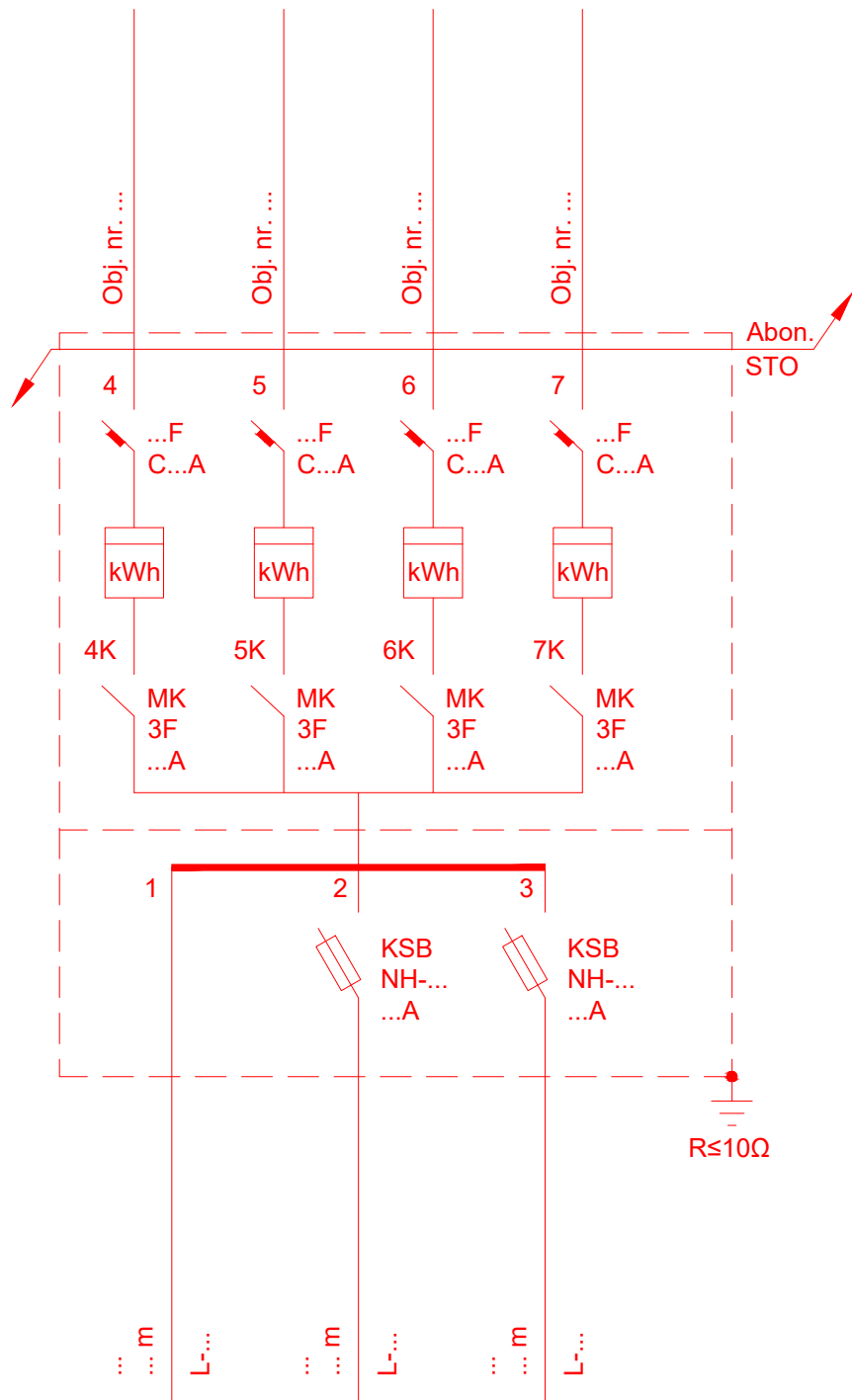

KSA-4-4 su p. (2 vnt. kirtiklių-saugiklių blokais, vieta kabelio prijungimui ir 4 vietos apskaitos prietaisams)
KS/KAS

KVAL. PATV. DOK. NR.	...			STATINIO PROJEKTO PAVADINIMAS		
...	STATINIO NUMERIS IR PAVADINIMAS, DOKUMENTO PAVADINIMAS		LAIDA
...	STATYTOJAS IR (ARBA) UŽSAKOVAS			DOKUMENTO ŽYMUO		LAPAS
...		LAPŲ
...

Schema Nr. 14
3.7.

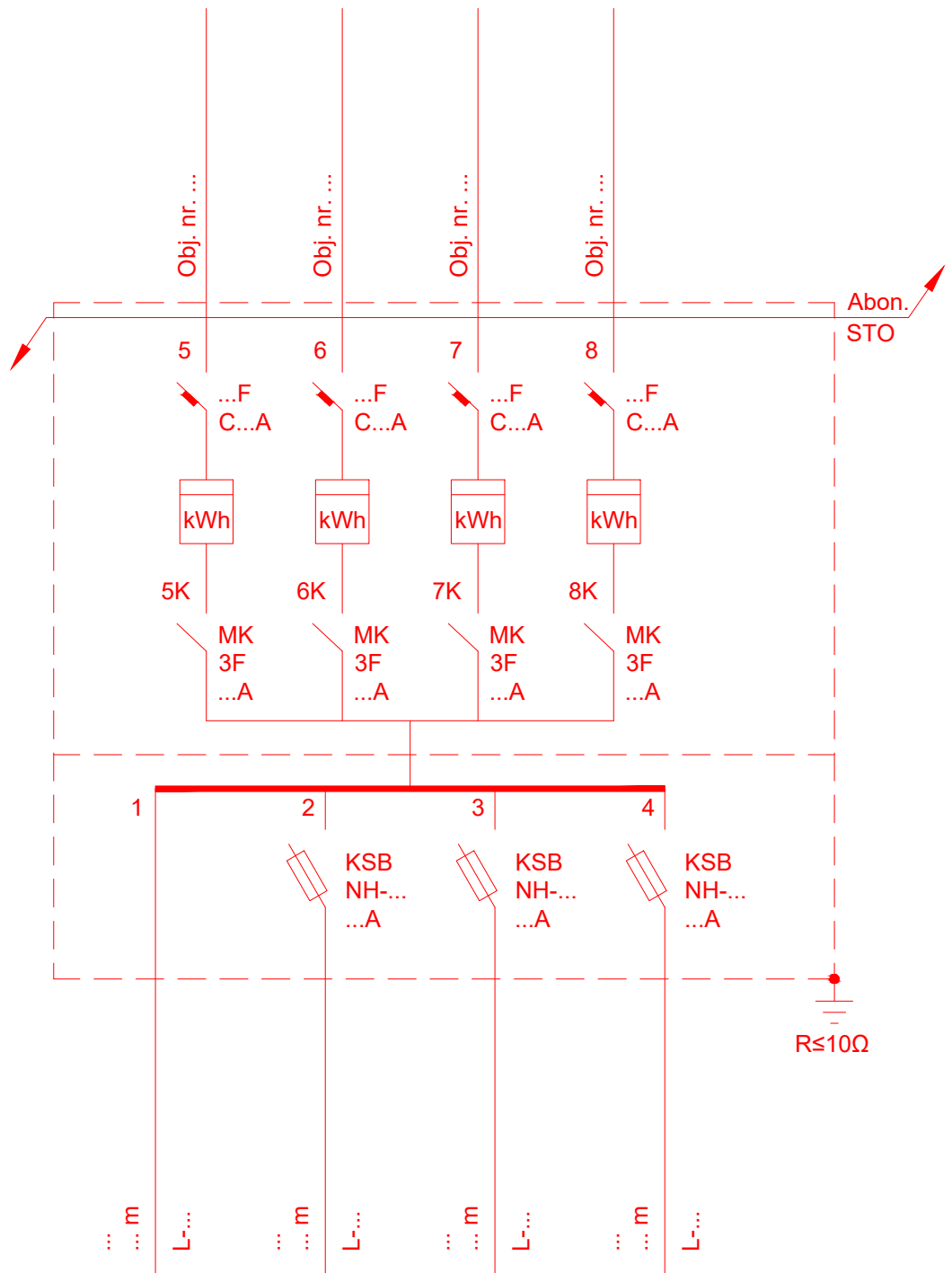

KSA-4-4 su p. (3 vnt. kirtiklių-saugiklių blokais, vieta kabelio prijungimui ir 4 vietos apskaitos prietaisams) KS/KAS

KVAL. PATV. DOK. NR.	...			STATINIO PROJEKTO PAVADINIMAS		
...	STATINIO NUMERIS IR PAVADINIMAS, DOKUMENTO PAVADINIMAS		LAI DA
...
...	STATYTOJAS IR (ARBA) UŽSAKOVAS			DOKUMENTO ŽYMUO		LAPAS
...	LAPŲ
...

Priedai

Kitos galimos konfigūracijos ir variantai (tame tarpe ir kitų tiekėjų (gamintojų)):

2.1.	KS su vieta kabelio prijungimui, 1 vnt. kirtiklių-saugiklių bloku, 2 rezervinėmis vietomis kirtiklių-saugiklių blokams)	TKS-4 su p.	Priedas Nr. 1
	KS su vieta kabelio prijungimui, 3 vnt. kirtiklių-saugiklių blokais		Priedas Nr. 2
2.2.	KS su vieta kabelio prijungimui, 2 vnt. kirtiklių-saugiklių blokais, 3 rezervinėmis vietomis kirtiklių-saugiklių blokams	TKS-6 su p.	Priedas Nr. 3
	KS su vieta kabelio prijungimui, 5 vnt. kirtiklių-saugiklių blokais		Priedas Nr. 4
KAS (IAS) - pastatoma ant pagrindo, 1 vieta išmaniosios apskaitos prietaisui su srovės transformatoriais			Priedas Nr. 5
KAS (IAS) - tvirtinama ant atramos, 1 vieta išmaniosios apskaitos prietaisui su srovės transformatoriais			Priedas Nr. 6
KAS (IAS) - pastatoma ant pagrindo, 12 vietų apskaitos prietaisams			Priedas Nr. 7
KAS (IAS) - pastatoma ant pagrindo, 15 vietų apskaitos prietaisams			Priedas Nr. 8
KAS (IAS) - daugiabučio namo laiptinėje, 9 vietos apskaitos prietaisams, 1 linija			Priedas Nr. 9
KAS (IAS) - daugiabučio namo laiptinėje, 9 vietos apskaitos prietaisams, 2 linijos			Priedas Nr. 10
KAS (IAS) - daugiabučio namo laiptinėje, 12 vietų apskaitos prietaisams, 1 linija			Priedas Nr. 11
KAS (IAS) - daugiabučio namo laiptinėje, 12 vietų apskaitos prietaisams, 2 linijos			Priedas Nr. 12
KAS (IAS) - daugiabučio namo laiptinėje, 15 vietų apskaitos prietaisams, 1 linija			Priedas Nr. 13
KAS (IAS) - daugiabučio namo laiptinėje, 15 vietų apskaitos prietaisams, 2 linijos			Priedas Nr. 14
KS/KAS - 2 vietos išmaniosios apskaitos prietaisams su srovės transformatoriais			Priedas Nr. 15A, 15B, 15C
KS/KAS - 1 vietos išmaniosios apskaitos prietaisui su srovės transformatoriais			Priedas Nr. 16
KS/KAS - 2 vietos išmaniosios apskaitos prietaisams su srovės transformatoriais ir abon. prijunginiais			Priedas Nr. 17

Priedas Nr. 1
2.1.

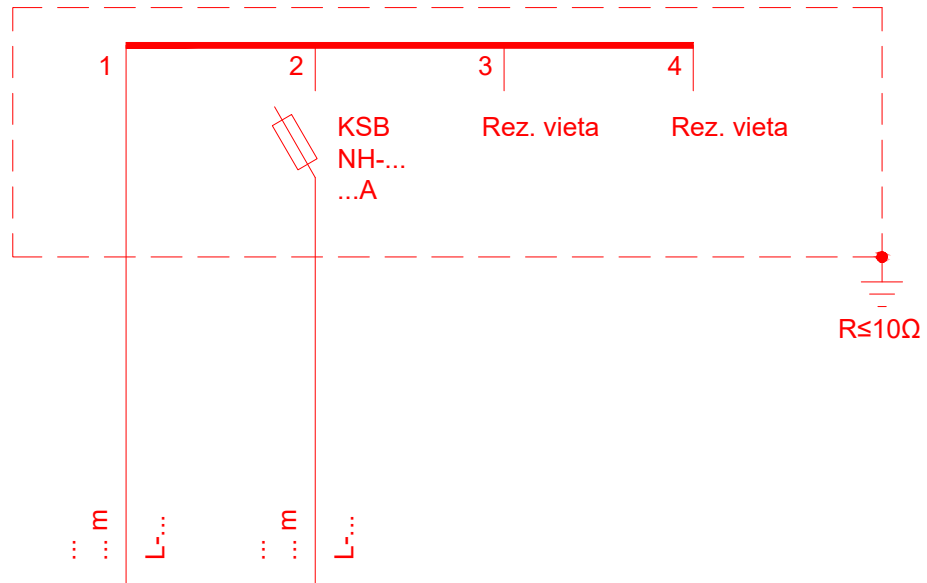

TKS-4 su p. (su vieta kabelio prijungimui, 1 vnt. kirtiklių-saugiklių bloku, 2 rezervinėmis vietomis kirtiklių-saugiklių blokams)
KS

KVAL. PATV. DOK. NR.	...			STATINIO PROJEKTO PAVADINIMAS	
...	STATINIO NUMERIS IR PAVADINIMAS, DOKUMENTO PAVADINIMAS	LAIKA
				...,
	STATYTOJAS IR (ARBA) UŽSAKOVAS			DOKUMENTO ŽYMUO	LAPAS
...	LAPŲ
			

Priedas Nr. 2
2.1.

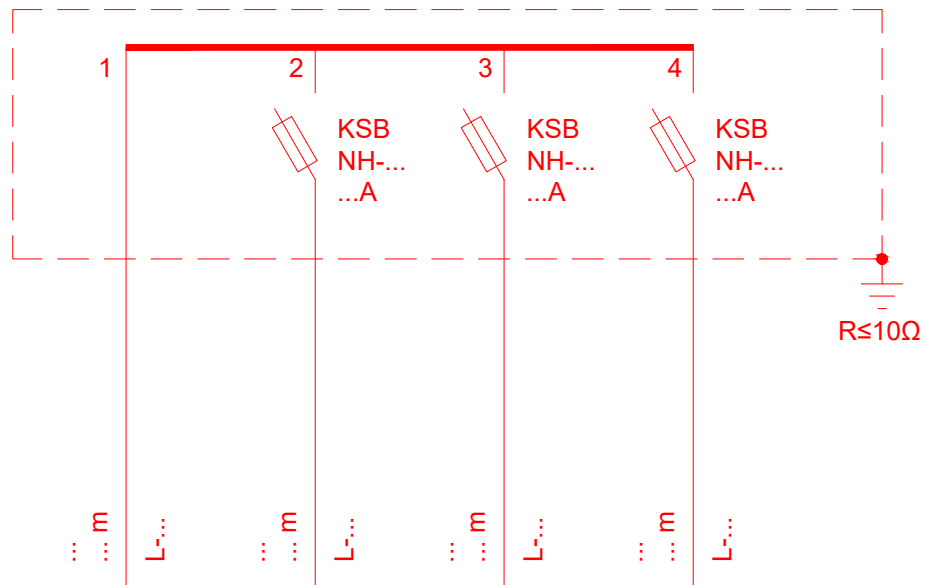

TKS-4 su p. (su vieta kabelio prijungimui, 3 vnt. kirtiklių-saugiklių blokais)
KS

KVAL. PATV. DOK. NR.	...			STATINIO PROJEKTO PAVADINIMAS ...		
...	STATINIO NUMERIS IR PAVADINIMAS, DOKUMENTO PAVADINIMAS		LAIDA
			
...	STATYTOJAS IR (ARBA) UŽSAKOVAS ...			DOKUMENTO ŽYMUO ...		LAPAS ...
						LAPŲ ...

Priedas Nr. 3
2.2.

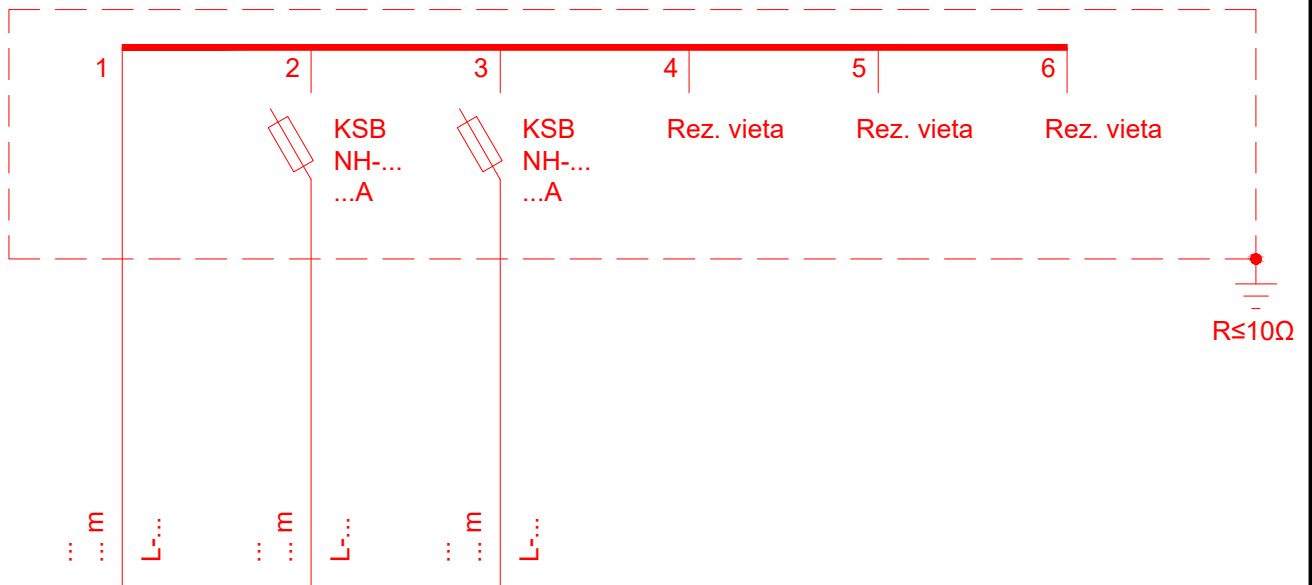

TKS-6 su p. (su vieta kabelio prijungimui, 2 vnt. kirtiklių-saugiklių blokais, 3 rezervinėmis vietomis kirtiklių-saugiklių blokams)
KS

KVAL. PATV. DOK. NR.	...			STATINIO PROJEKTO PAVADINIMAS	
...	STATINIO NUMERIS IR PAVADINIMAS, DOKUMENTO PAVADINIMAS	LAI DA
				...,
	STATYTOJAS IR (ARBA) UŽSAKOVAS			DOKUMENTO ŽYMUO	LAPAS
...	LAPŲ
			

Priedas Nr. 4
2.2.

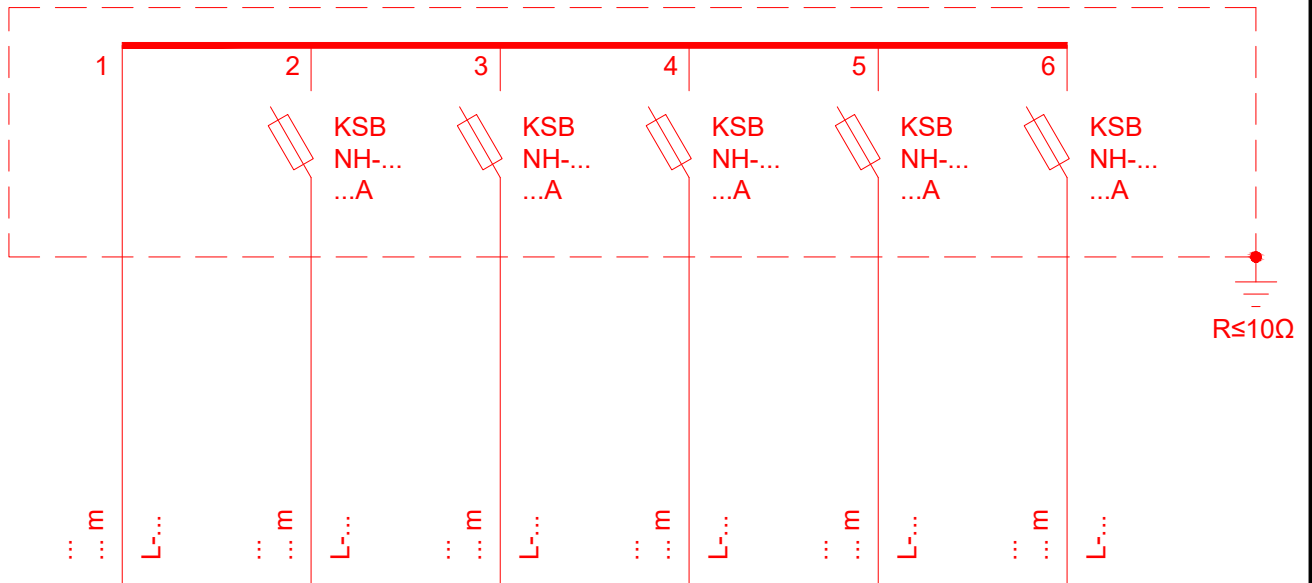

TKS-6 su p. (su vieta kabelio prijungimui, 5 vnt. kirtiklių-saugiklių blokais)
KS

KVAL. PATV. DOK. NR.	...			STATINIO PROJEKTO PAVADINIMAS	
...	STATINIO NUMERIS IR PAVADINIMAS, DOKUMENTO PAVADINIMAS	LAI DA
...
...	STATYTOJAS IR (ARBA) UŽSAKOVAS			DOKUMENTO ŽYMUO	LAPAS
...	LAPŲ
...

Priedas Nr. 5

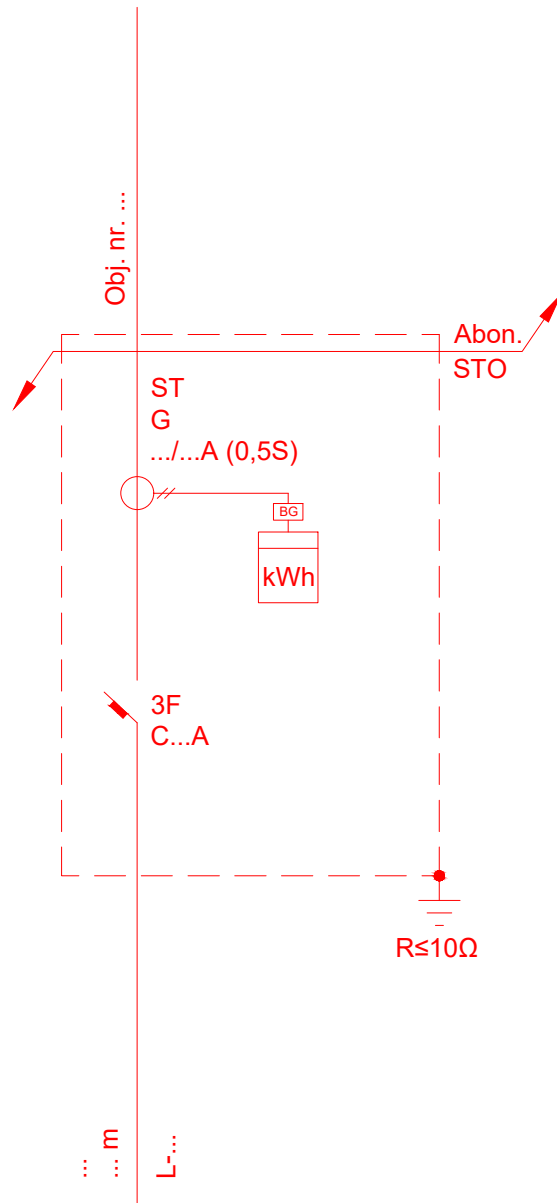

KAS (IAS) - pastatoma ant pagrindo, 1 vieta išmaniosios apskaitos prietaisui su srovės transformatoriais

KVAL. PATV. DOK. NR.	...			STATINIO PROJEKTO PAVADINIMAS	
...	STATINIO NUMERIS IR PAVADINIMAS, DOKUMENTO PAVADINIMAS	LAIDA
...
...	STATYTOJAS IR (ARBA) UŽSAKOVAS			DOKUMENTO ŽYMUO	LAPAS
...	LAPŲ
...

Priedas Nr. 6

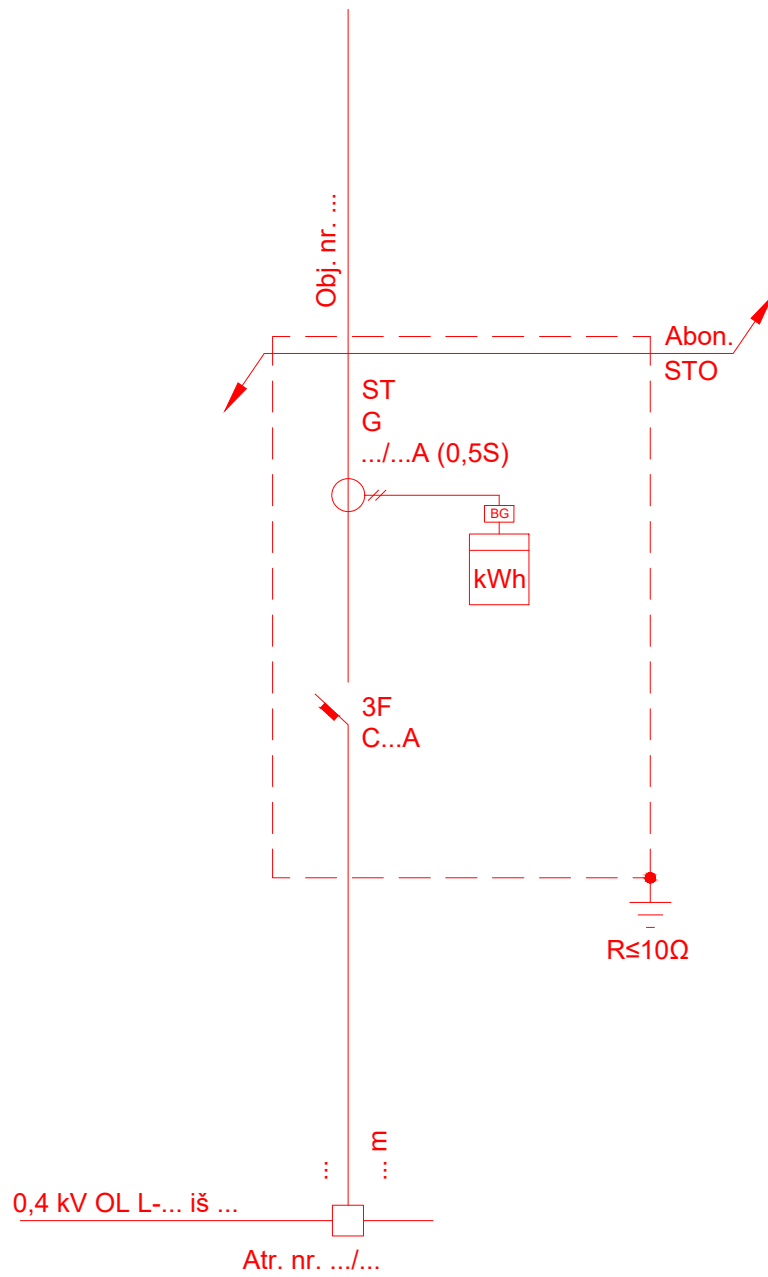

KAS (IAS) - tvirtinama ant atramos, 1 vieta išmaniosios apskaitos prietaisui su srovės transformatoriais

KVAL. PATV. DOK. NR.	...			STATINIO PROJEKTO PAVADINIMAS	
...	STATINIO NUMERIS IR PAVADINIMAS, DOKUMENTO PAVADINIMAS	LAIDA
...
...	STATYTOJAS IR (ARBA) UŽSAKOVAS			DOKUMENTO ŽYMUO	LAPAS
...	LAPŲ
...

Priedas Nr. 7

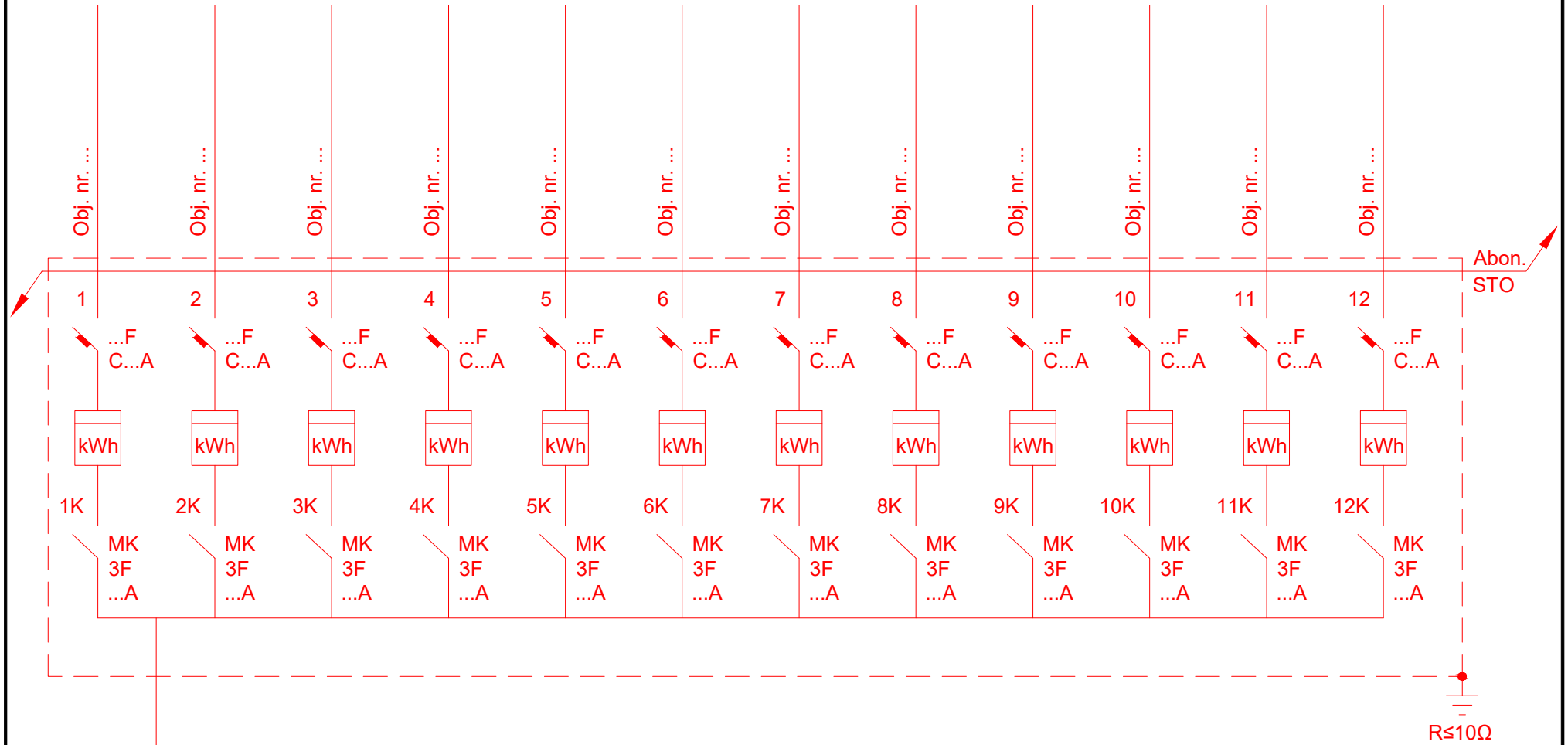

KAS (IAS) - pastatoma ant pagrindo, 12 vietų apskaitos prietaisams

KVAL. PATV. DOK. NR.	...			STATINIO PROJEKTO PAVADINIMAS	

...	STATINIO NUMERIS IR PAVADINIMAS, DOKUMENTO PAVADINIMAS	LAIDA
...
...	STATYTOJAS IR (ARBA) UŽSAKOVAS			DOKUMENTO ŽYMUO	LAPAS
...	LAPŲ
...

Priedas Nr. 8

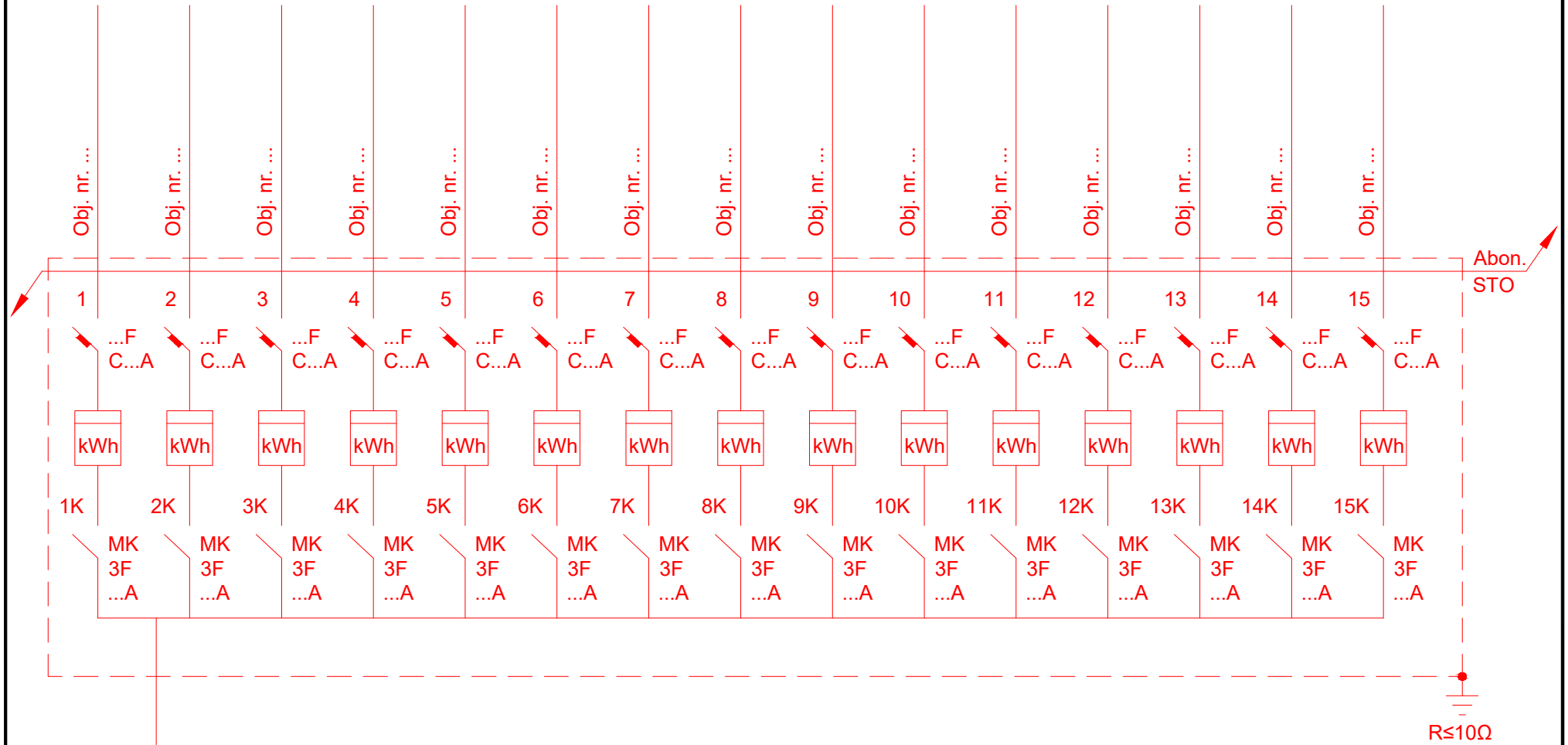

KAS (IAS) - pastatoma ant pagrindo, 15 vietų apskaitos prietaisams

KVAL. PATV. DOK. NR.	...			STATINIO PROJEKTO PAVADINIMAS	

...	STATINIO NUMERIS IR PAVADINIMAS, DOKUMENTO PAVADINIMAS	LAIDA
...
...	STATYTOJAS IR (ARBA) UŽSAKOVAS			DOKUMENTO ŽYMUO	LAPAS
...	LAPŲ
...

Priedas Nr. 9

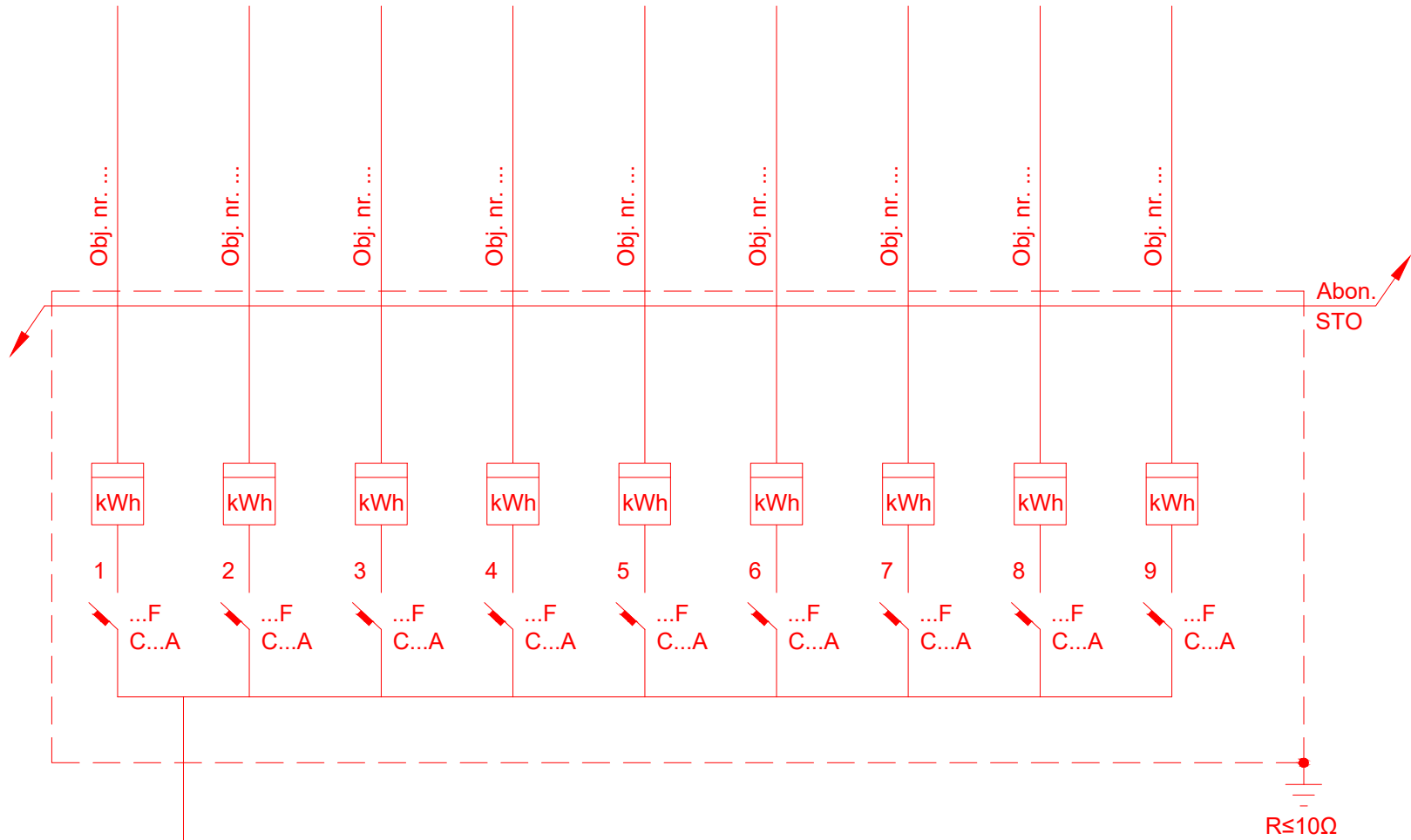

KAS (IAS) - daugiabučio namo laiptinėje, 9 vietos apskaitos prietaisams, 1 linija

KVAL. PATV. DOK. NR.	...			STATINIO PROJEKTO PAVADINIMAS	
...	STATINIO NUMERIS IR PAVADINIMAS, DOKUMENTO PAVADINIMAS	
				LAIKA	...
	STATYTOJAS IR (ARBA) UŽSAKOVAS			DOKUMENTO ŽYMUO	LAPAS
...	LAPŲ
			

Priedas Nr. 10

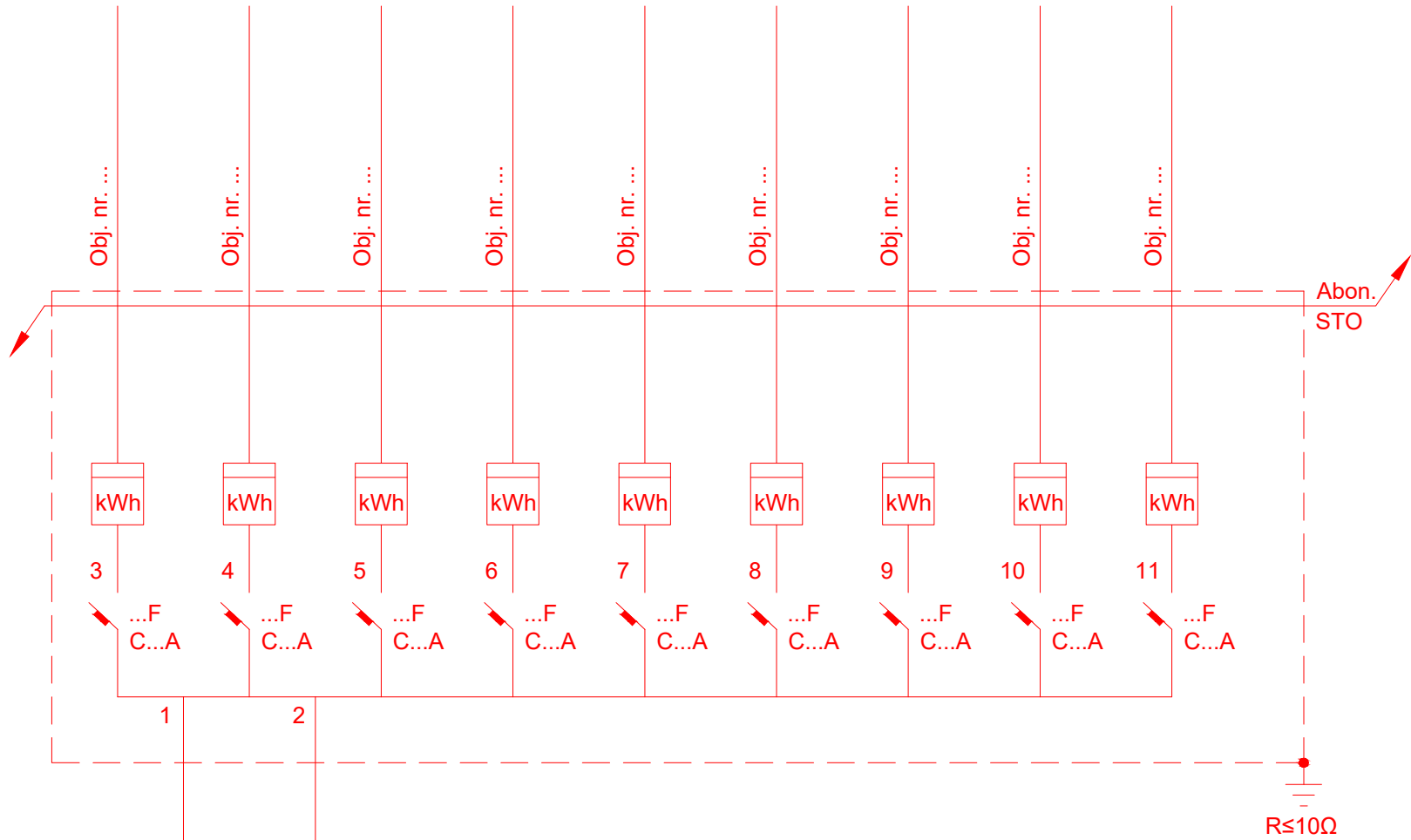

⋮
⋮
⋮
⋮

KAS (IAS) - daugiabučio namo laiptinėje, 9 vietos apskaitos prietaisams, 2 linijos

KVAL. PATV. DOK. NR.	...			STATINIO PROJEKTO PAVADINIMAS	

...	STATINIO NUMERIS IR PAVADINIMAS, DOKUMENTO PAVADINIMAS	LAIDA
...
...	STATYTOJAS IR (ARBA) UŽSAKOVAS			DOKUMENTO ŽYMUO	LAPAS
...	LAPŲ
...

Priedas Nr. 11

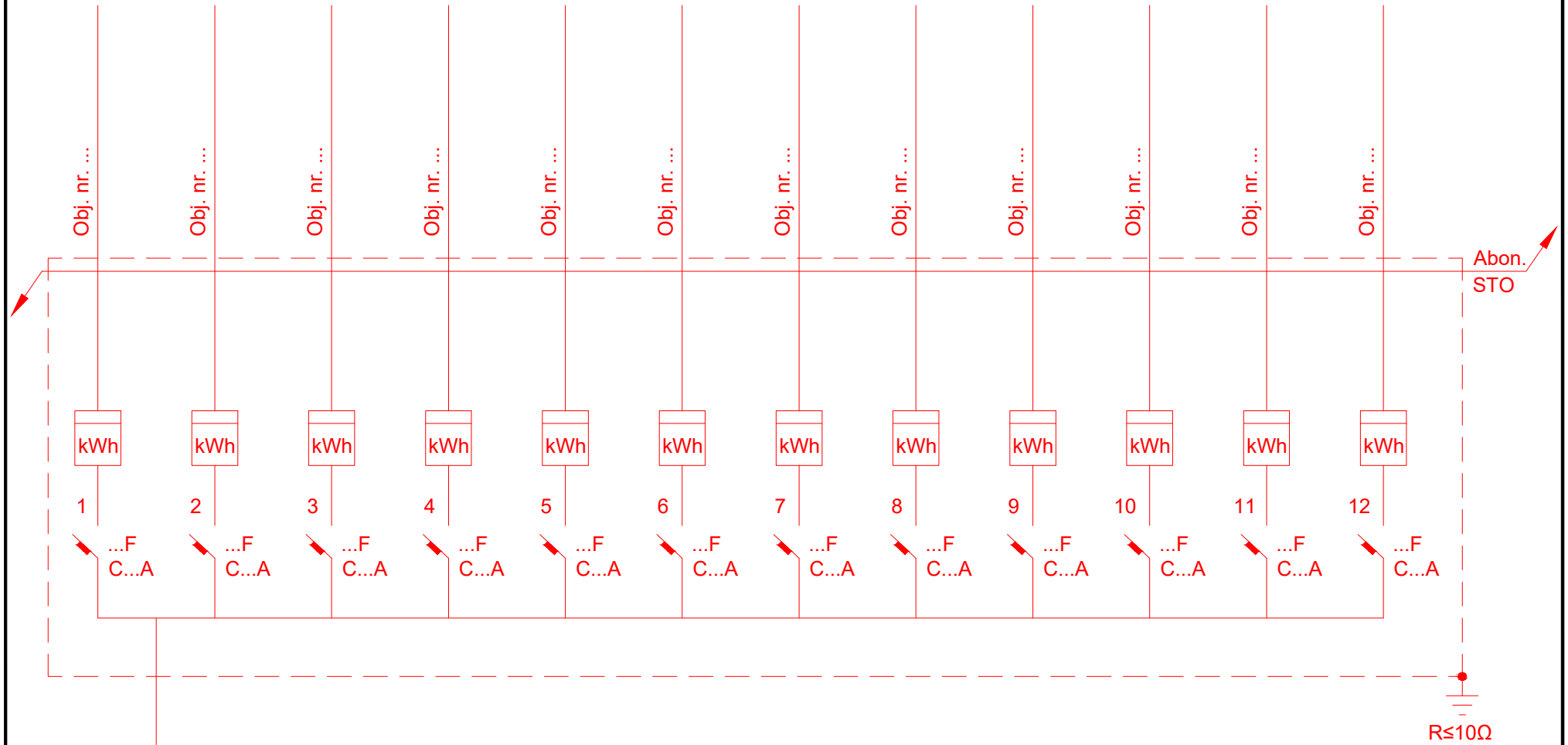

...m
L...

KAS (IAS) - daugiabučio namo laiptinėje, 12 vietų apskaitos prietaisams, 1 linija

KVAL. PATV. DOK. NR.	...			STATINIO PROJEKTO PAVADINIMAS	
...	STATINIO NUMERIS IR PAVADINIMAS, DOKUMENTO PAVADINIMAS	LAIDA
...
...	STATYTOJAS IR (ARBA) UŽSAKOVAS			DOKUMENTO ŽYMUO	LAPAS
...	LAPŲ
...

Priedas Nr. 12

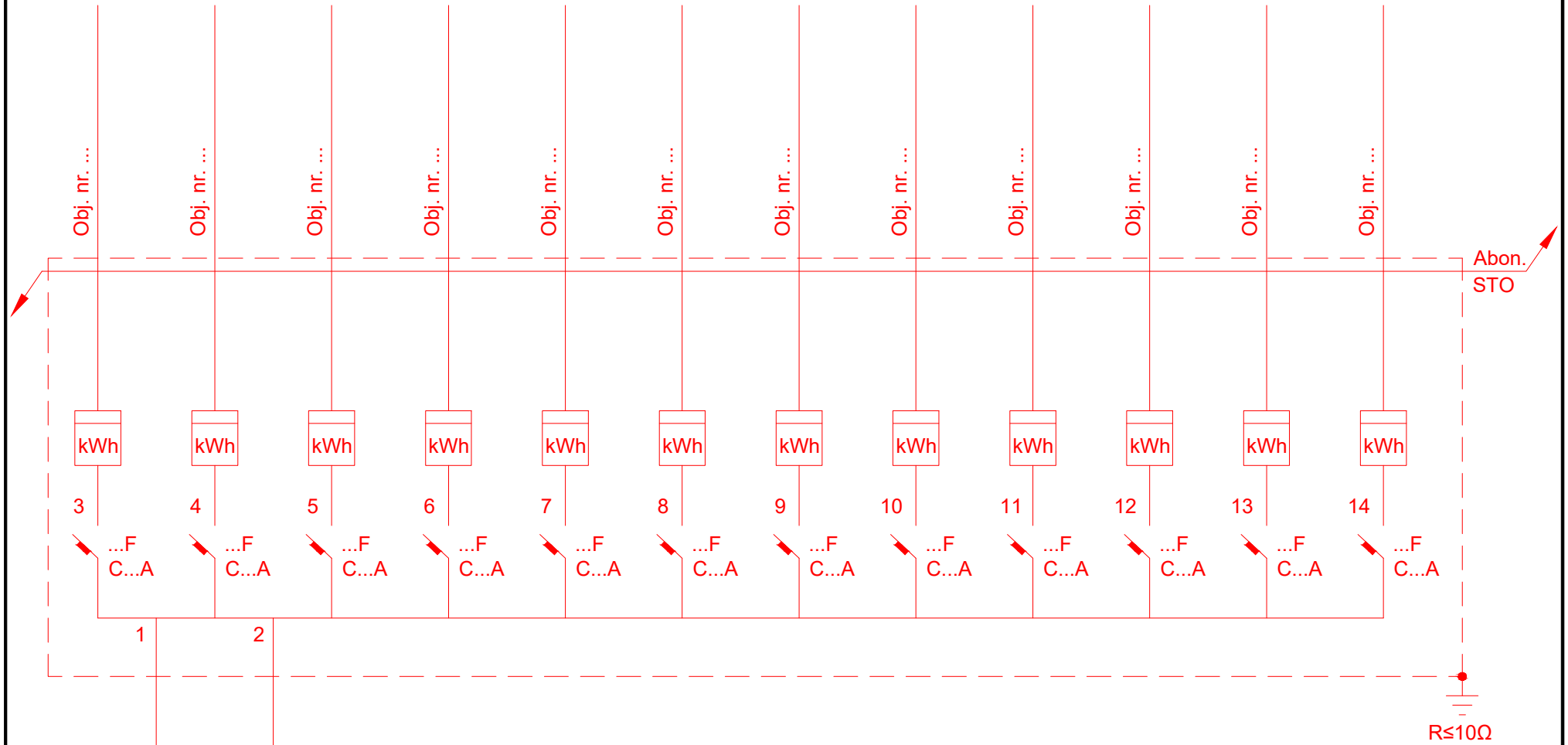

...m L...
...m L...

KAS (IAS) - daugiabučio namo laiptinėje, 12 vietų apskaitos prietaisams, 2 linijos

KVAL. PATV. DOK. NR.	...			STATINIO PROJEKTO PAVADINIMAS	

...	STATINIO NUMERIS IR PAVADINIMAS, DOKUMENTO PAVADINIMAS	LAIDA
...
...	STATYTOJAS IR (ARBA) UŽSAKOVAS			DOKUMENTO ŽYMUO	LAPAS
...	LAPŲ
...

Priedas Nr. 13

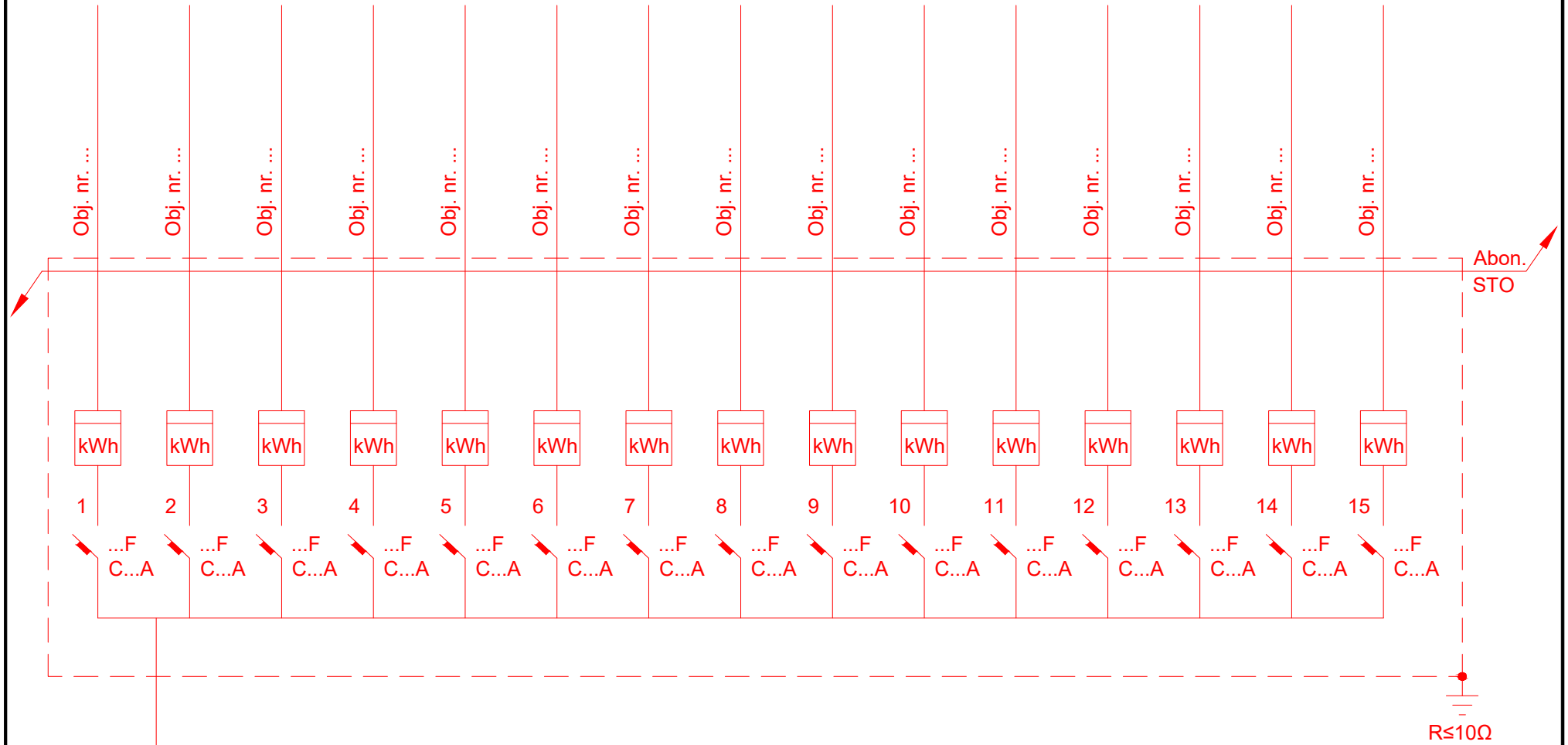

KAS (IAS) - daugiabučio namo laiptinėje, 15 vietų apskaitos prietaisams, 1 linija

KVAL. PATV. DOK. NR.	...			STATINIO PROJEKTO PAVADINIMAS	

...	STATINIO NUMERIS IR PAVADINIMAS, DOKUMENTO PAVADINIMAS	LAIDA
...
...	STATYTOJAS IR (ARBA) UŽSAKOVAS			DOKUMENTO ŽYMUO	LAPAS
...	LAPŲ
...

Priedas Nr. 14

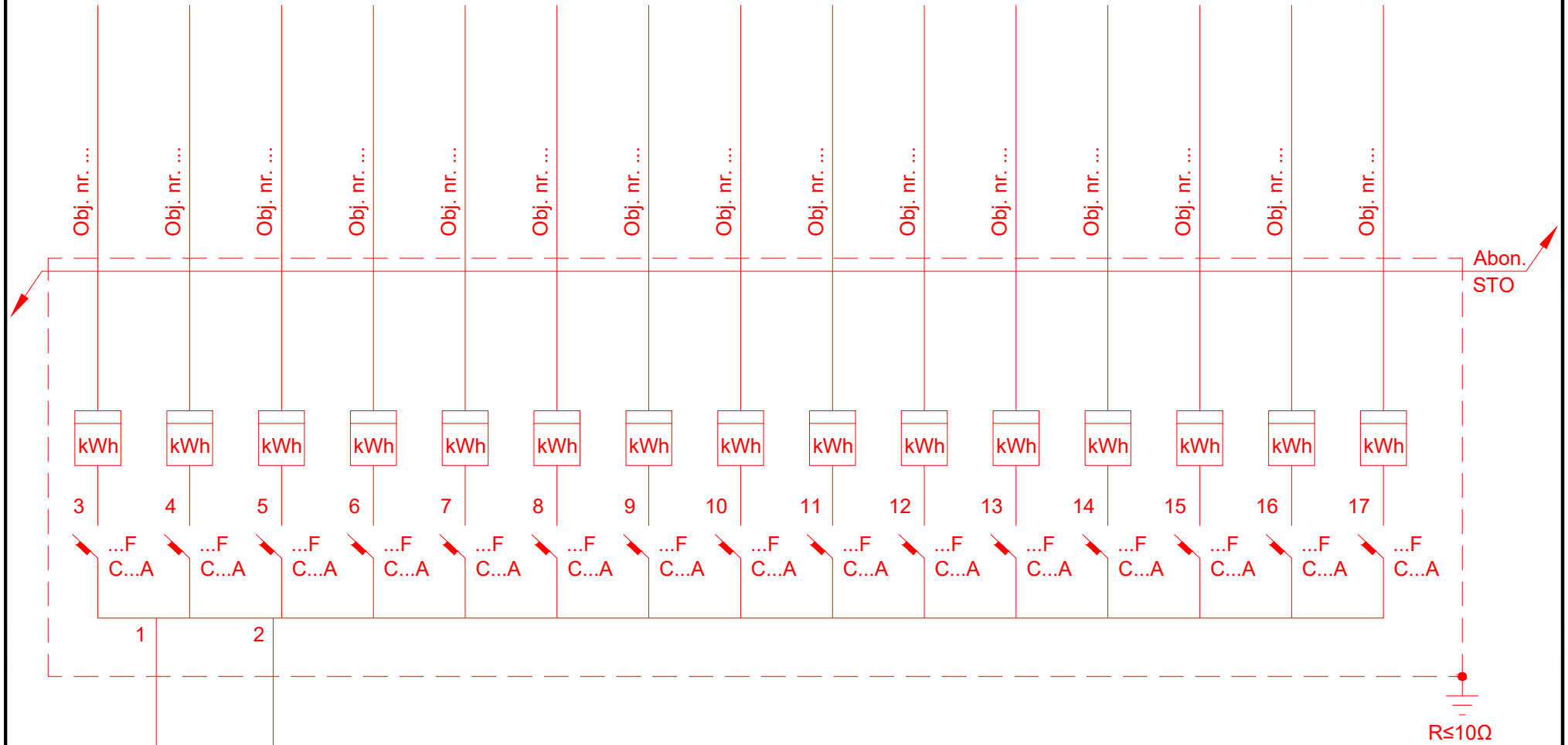

...m L...
...m L...

KAS (IAS) - daugiabučio namo laiptinėje, 15 vietų apskaitos prietaisams, 2 linijos

KVAL. PATV. DOK. NR.	STATINIO PROJEKTO PAVADINIMAS		
	...		
...	STATINIO NUMERIS IR PAVADINIMAS, DOKUMENTO PAVADINIMAS
...	LAIDA
...
...	STATYTOJAS IR (ARBA) UŽSAKOVAS	DOKUMENTO ŽYMUO	LAPAS
...	LAPŲ
...

Priedas Nr. 15A

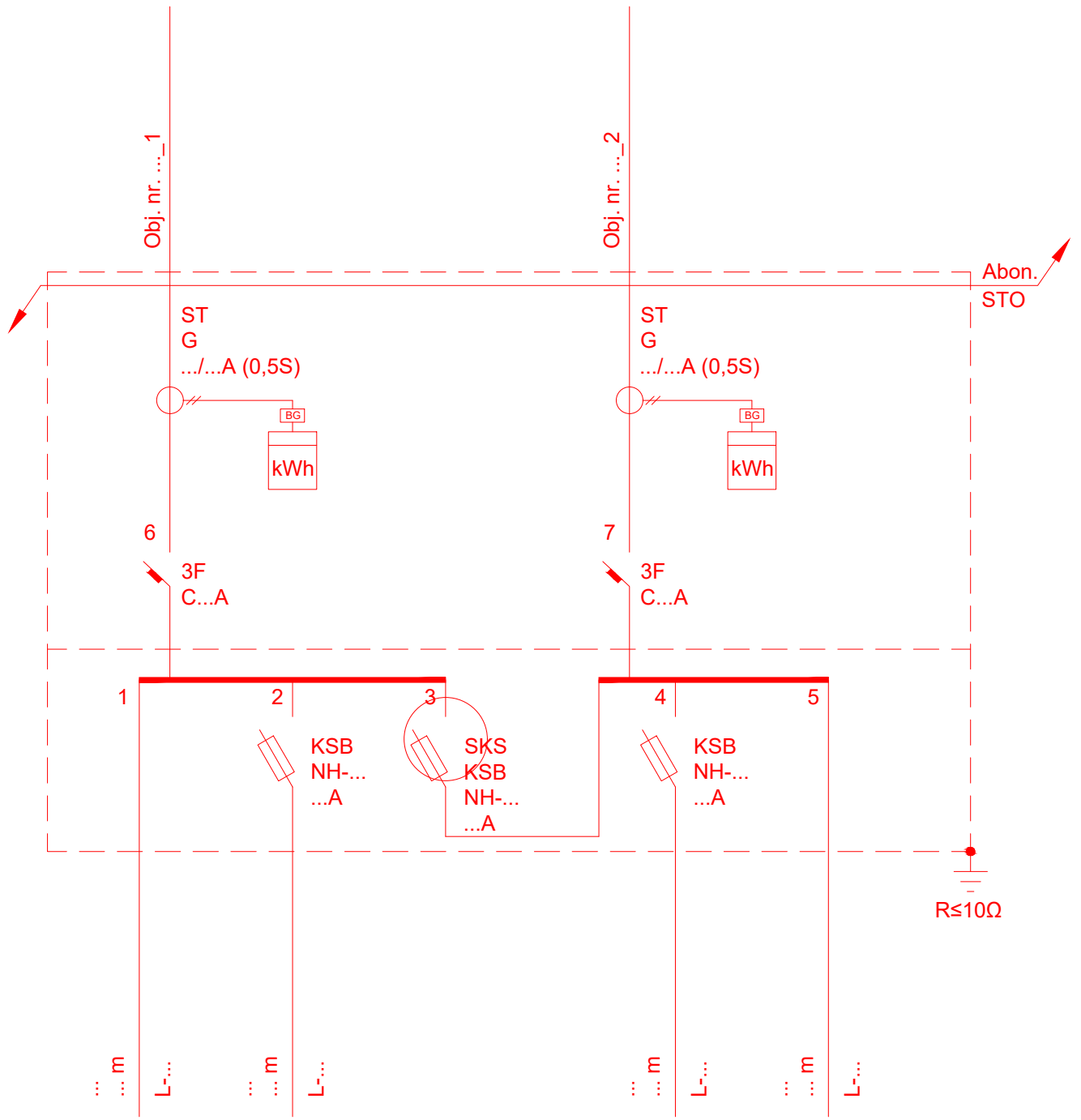

KS/KAS - 2 vietas išmaniosios apskaitos prietaisams su srovės transformatoriais

KVAL. PATV. DOK. NR.	...			STATINIO PROJEKTO PAVADINIMAS	

...	STATINIO NUMERIS IR PAVADINIMAS, DOKUMENTO PAVADINIMAS	LAIDA
...
...	STATYTOJAS IR (ARBA) UŽSAKOVAS			DOKUMENTO ŽYMUO	LAPAS
		LAPŲ
...

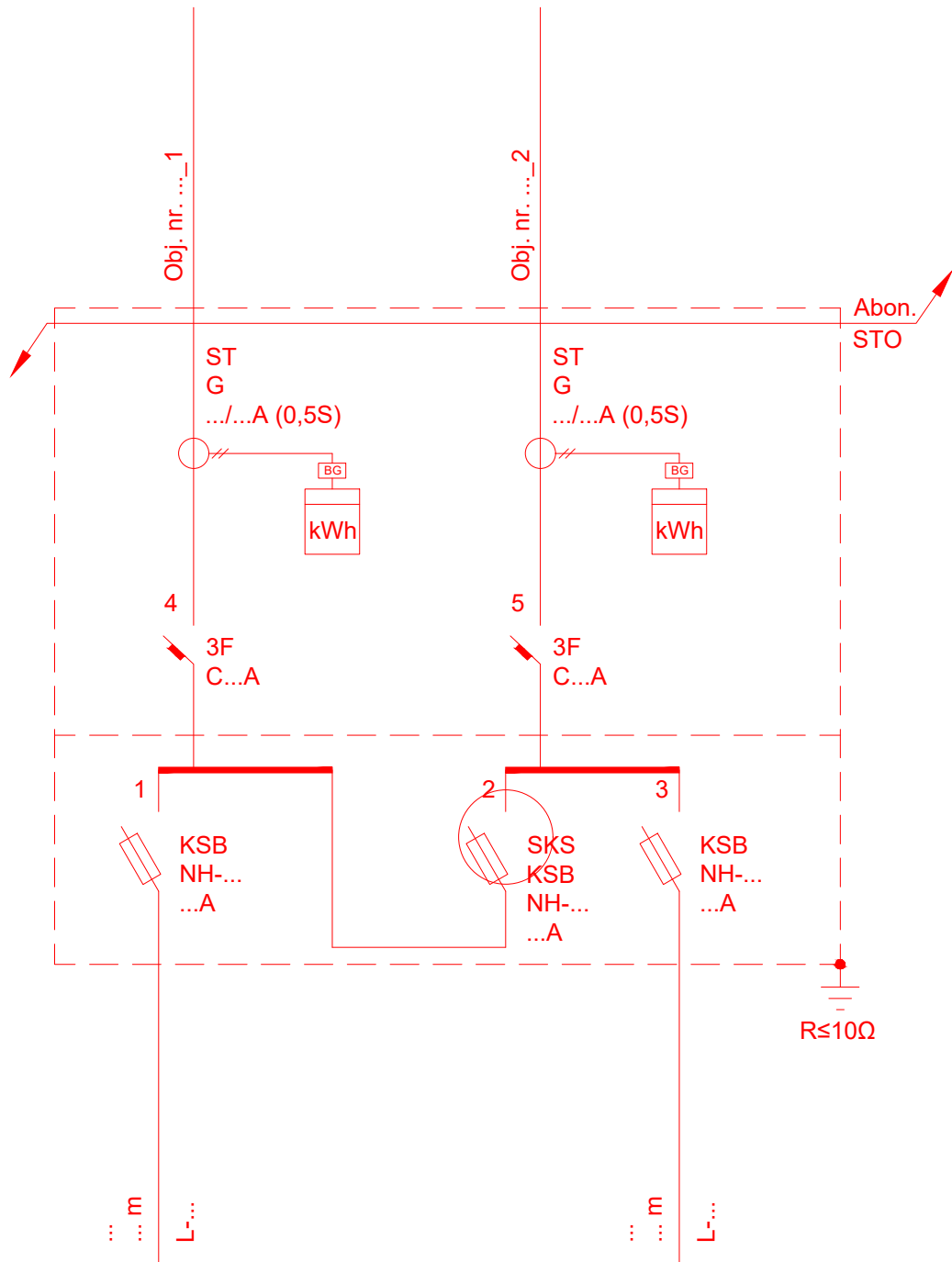

KS/KAS - 2 vietas išmaniosios apskaitos prietaisams su srovės transformatoriais

KVAL. PATV. DOK. NR.	...			STATINIO PROJEKTO PAVADINIMAS		
	STATINIO NUMERIS IR PAVADINIMAS, DOKUMENTO PAVADINIMAS		LAIDA
...
...	STATYTOJAS IR (ARBA) UŽSAKOVAS			DOKUMENTO ŽYMUO		LAPAS
	LAPŲ

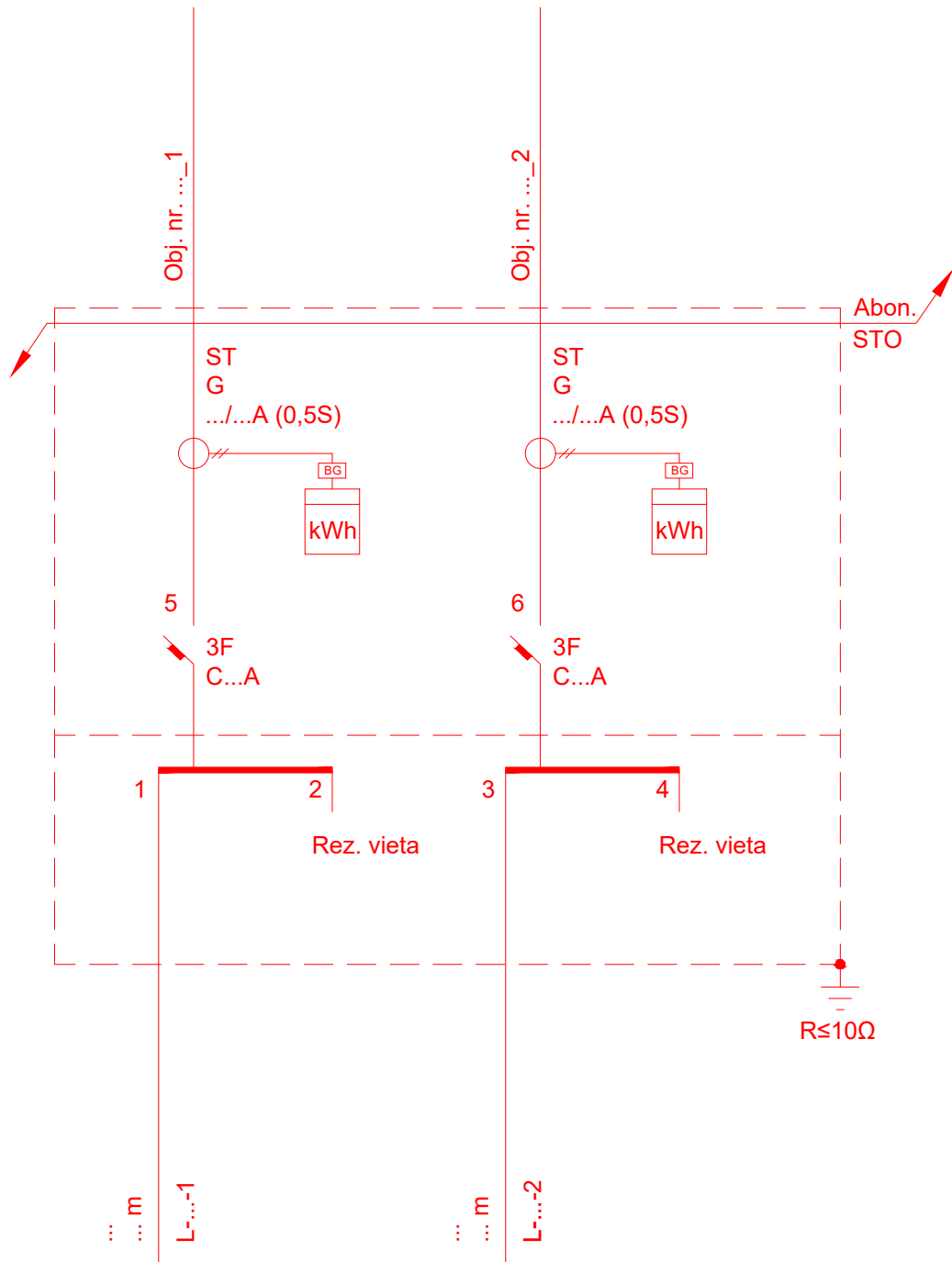

KS/KAS - 2 vietos išmaniosios apskaitos prietaisams su srovės transformatoriais

KVAL. PATV. DOK. NR.	...			STATINIO PROJEKTO PAVADINIMAS		
...	STATINIO NUMERIS IR PAVADINIMAS, DOKUMENTO PAVADINIMAS		LAIDA
...
...	STATYTOJAS IR (ARBA) UŽSAKOVAS			DOKUMENTO ŽYMUO		LAPAS
...	LAPŲ
...

Priedas Nr. 16

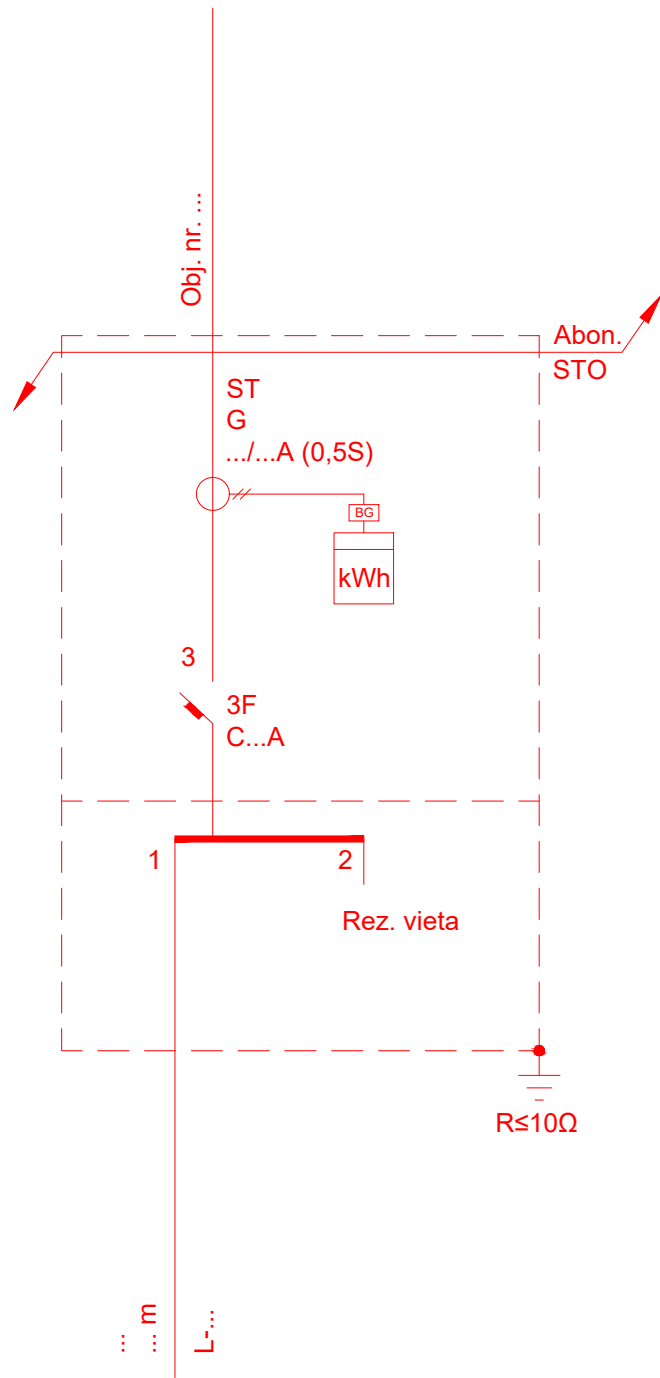

KS/KAS - 1 vietos išmaniosios apskaitos prietaisui su srovės transformatoriais

KVAL. PATV. DOK. NR.	...			STATINIO PROJEKTO PAVADINIMAS		
...	STATINIO NUMERIS IR PAVADINIMAS, DOKUMENTO PAVADINIMAS		LAIDA
...
...	STATYTOJAS IR (ARBA) UŽSAKOVAS			DOKUMENTO ŽYMUO		LAPAS
...	LAPŲ
...

Priedas Nr. 17

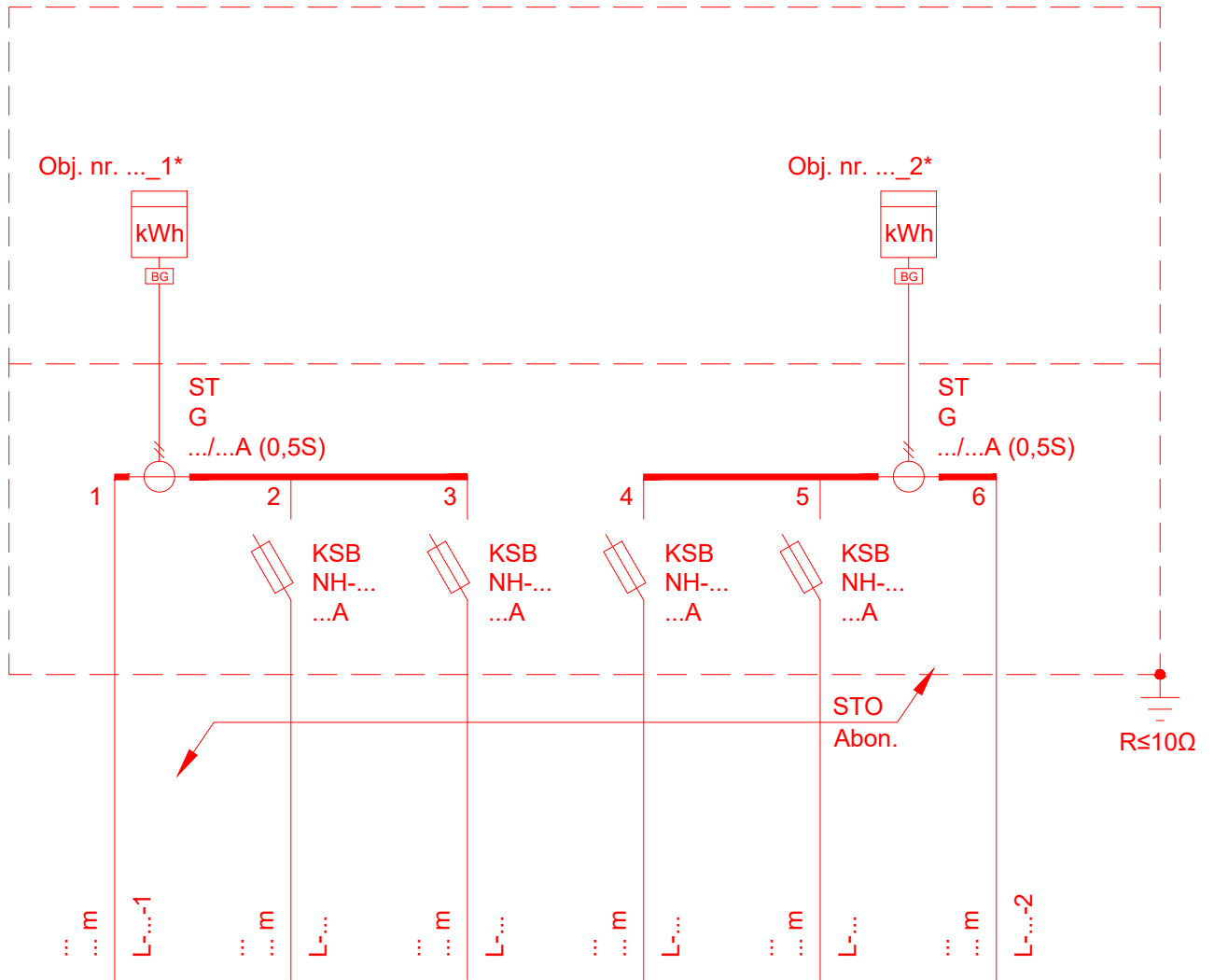

KS/KAS - 2 vietas išmaniosios apskaitos prietaisams su srovės transformatoriais ir abon. prijunginiais

KVAL. PATV. DOK. NR.	...			STATINIO PROJEKTO PAVADINIMAS	
	
...	STATINIO NUMERIS IR PAVADINIMAS, DOKUMENTO PAVADINIMAS	LAIDA
...
...	STATYTOJAS IR (ARBA) UŽSAKOVAS			DOKUMENTO ŽYMUO	LAPAS
		LAPŲ
...