Projekto pavadinimas:
Skirstomasis vidutinio slėgio dujotiekis į gyv. namų kvartalą M. Pečiulionio gatvėje Kaune

Informacija apie projektą:

Naujas kvartalas

Esamas dujotiekis
2013 m. planuojamas statyti dujotiekis, ilgis - 164,5m
Vėlesniais metais planuojamas statyti dujotiekis, ilgis - 138 m
Planuojamas statyti dujotiekis AB „Lietuvos dujos" lėšomis, ilgis - 45m

Vartotojams reikalingos dujų sistemos ilgis L_{kvart} - 302,5m

2013 m. dujofikuojami potencialūs buitiniai vartotojai - 2vnt.
Vėlesniais metais dujofikuojami potencialūs buitiniai vartotojai - 11 vnt.
Kvartalui priklausantys sklypai, kurie nelaikomi potencialiais vartotojais

Viso kvartale dujofikuojama potencialių buitinių vartotojų, n_b - 13 vnt.
Vienam potencialiam buitiniam vartotojui tenkantis vidutinis dujų sistemos ilgis (metrais) L_{kvart}/n_b = 23,27 m

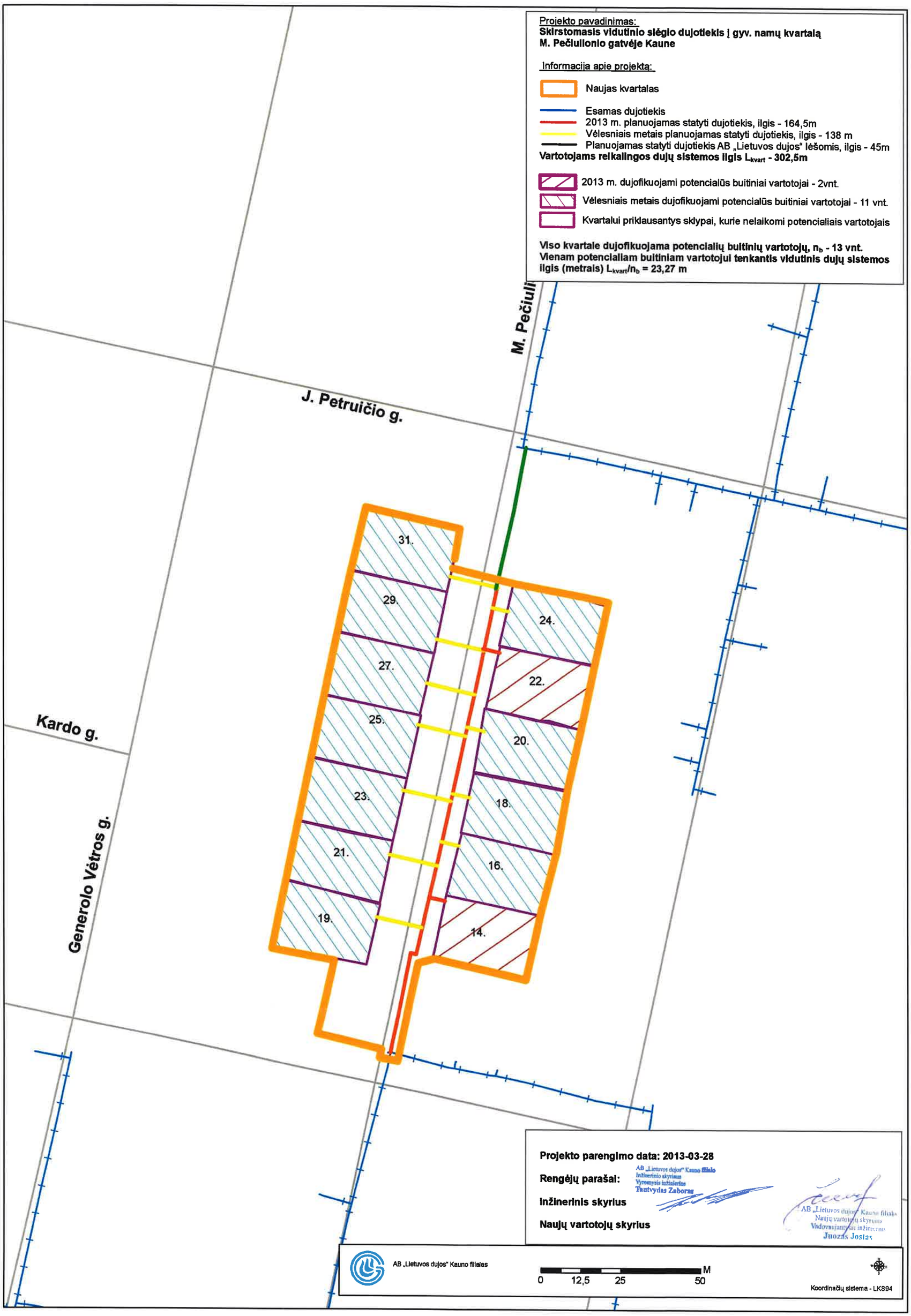

Projekto parengimo data: 2013-03-28

Rengėjų parašai:
AB „Lietuvos dujos" Kauno filialo
Inžinerinio skyriaus
Vyresnysis inžinierius
Tautvydas Zaboras

Inžinerinis skyrius

Naujų vartotojų skyrius

AB „Lietuvos dujos" Kauno filialas
Naujų vartotojų skyrius
Vadovaujantysis inžinierius
Juozas Jostas

AB „Lietuvos dujos" Kauno filialas

0 12,5 25 50 M

Koordinačių sistema - LKS94